Karjalan pojat

16. VUOSIKERTA – SYYSKUU – N:o 5 – 1969

Pohjois-Karjalan maanpuolustusväen lehti

JULKAISIJAT:

Reservin upseerien ja aliupseerien Pohjois-Karjalan piiri

JOENSUU
Kaupunkokirj. 4 B
Arvi A. Lallukka

JOUKKO-OSASTOKILTOJEN VALTAKUNNALLINEN MAANPUOLUSTUSPÄIVÄ JOENSUUSSA 24. 8. 1969

Joensuu oli saanut kunnian toimia tämänvuotisten maanpuolustuspäivien järjestäjänä. Epävakaisesta säästä huolimatta onnistuivat nämä kiltapäivät erinomaisesti. Nähtävää ja kuultavaa maanpuolustuksen alalta oli kaikille runsaasti. Vieraat kokoontuivat Joensuuhun jo lauantaina 23. 8 ja viettivät iltaa yhteisissä kiltatilaisuuksissa.

Sunnuntain juhlallisuudet alkoivat seppeleenlaskulla sankarihaudoilla ja jatkuivat jumalanpalveluksilla molemmissa kirkoissa. Samanaikaisesti oli myös tilaisuus tutustua varsin monipuoliseen puolustuslaitoksen kalustoesittelyyn urheilukentällä.

Varsinainen maanpuolustusjuhla pidettiin sadepilvien uhkaillessa urheilukentällä klo 13. Tervehdyssanat lausui Joukko-osastokiltojen Kiltaneuvoston puheenjohtaja kansleri Klaus Waris.

Kentälle järjestäytyneet 19 killan edustajat ilmoitti juhlatoimikunnan puheenjohtaja maj Reino Linna puolustusvoimien komentajalle kenraali Kaarlo Leinoselle, joka suoritti joukkojen tarkastuksen.

Runsaasta juhlaohjelmasta mainittakoon maaherra Esa Timosen juhlapuhe, jossa hän mm. lausui seuraavaa:

[illegible] maanpuolustuksen asemaa arvioitaessa ulkopolitiikan ja sen muodostamat perustekijät toisen maailmansodan jälkeisen turvallisuuspolitiikkamme päätekijänä. Olemmehan valinneet perusratkaisuksi puolueettomuuslinjan, mikä merkitsee pysyttäytymistä suurvaltojen välisten ristiriitojen ulkopuolella, hyvien ja luottamuksellisten suhteiden ylläpitämistä kaikkiin valtakuntiin sekä aktiivista osallistumista erityisesti

Jatkuu sivulla 2

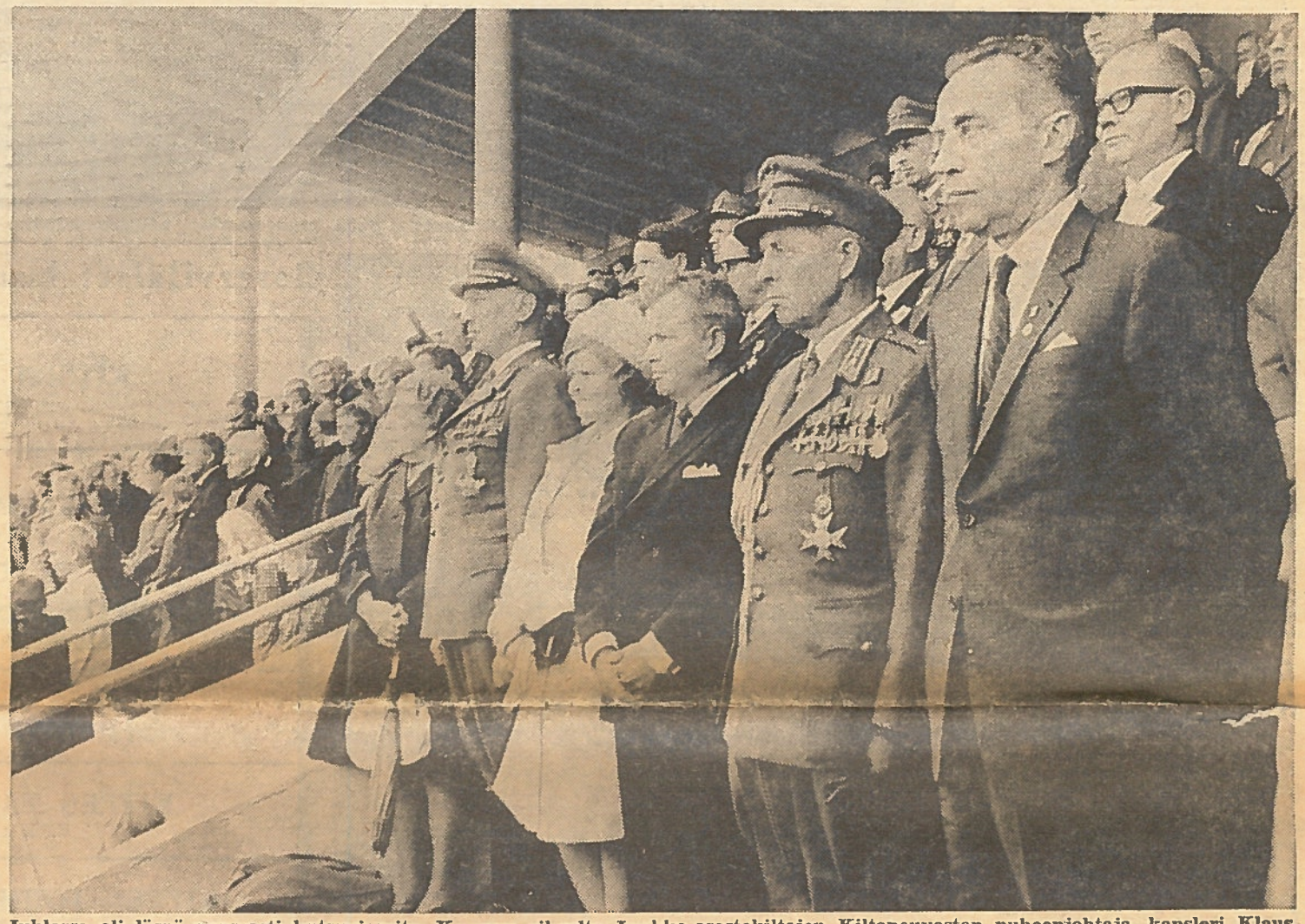

Juhlassa oli läsnä runsaasti kutsuvieraita. Kuvassa oikealta Joukko-osastokiltojen Kiltaneuvoston puheenjohtaja, kansleri Klaus Waris, puolustusvoimain komentaja kenraali Kaarlo O. Leinonen, maaherra Esa Timonen, rouva Eeva Timonen, Savo-Karjalan Sotilaslääninn komentaja, kenraalimajuri Mikko Sisto ja rouva Toini Sisto.

Joensuun Seudun Reservialiupseerit viettivät 15-vuotisjuhlaansa

Yhdistys vietti 28. 5. 69 15-vuotisjuhlakokoustaan Joensuussa. Juhlaan oli kutsuttu mukaan myös yhdistyksen perustajajäsenet, joista yhdistyksen ensimmäinen puheenjohtaja Arvi A. Lallukka kutsuttiin yhdistyksen kunniapuheenjohtajaksi ja muut perustajajäsenet kunniajäseniksi.

Yhdistyksen kunniajäseniksi nimettiin Tatu Junnilainen, Väinö Halonen, Here Purolainen, Lauri Laine, Paul Karhapää, Väinö Pulkkinen, Reino Pietarinen ja Helge Mustonen.

Yhdistys on perustettu 28. 5. 1954. Jo sitä ennen on Joensuussa toiminut ennen sotia aliupseerien kerho ja sen toimihenkilönä on ollut mm. tämänkertaisessa kokouksessa kunniajäseneksi kutsuttu Helge Mustonen.

Yhdistyksen ensimmäiseen johtokuntaan ovat kuuluneet puheenjohtaja Arvi A. Lallukka, varapuheenjohtajana Lauri Laine, sihteerinä Tatu Junnilainen, rahastonhoitajana Paul Karhapää ja johtokunnan jäseninä Here Purolainen, Väinö Halonen, Väinö Pulkkinen, Reino Pietarinen ja Eino Sinkkonen. Puheenjohtajina ovat toimineet Arvi A. Lallukka 1954—60, Johannes Lipitsäinen vuonna 1961, Kalevi Räty vuonna 1962, Henry Ekblad 1963, Lauri Karhemaa 1964—65 ja vuodesta 1966 lähtien Väinö Hintikainen edelleen.

Yhdistykselle on hankittu lippu vuonna 1959 ja sen on piirtänyt perustajajäsen Reino Pietarinen. Naisjaosto on yhdistykseen perustettu vuonna 1962 ja se on toiminut aktiivisesti huolehtien mm. yhdistyksen tilaisuuksissa kahvitarjoilusta jne.

Joensuun Reservialiupseerikerhon kunniajäseniä. Vas. Reino Pietarinen, Helge Mustonen, kunniapuheenjohtajaksi nimitetty Arvi A. Lallukka, Väinö Halonen, Here Purolainen ja Tatu Junnilainen.

Enon reservialiupseeriyhdistys vietti 10-vuotisjuhlaansa 7. 6. 69

Enon Reservialiupseerit r.y. perustettiin kymmenen vuotta sitten. Toukokuun 13. päivänä 1959 kokoontui 28 reservialiupseeria perustamaan yhdistystä. Ensimmäiseksi puheenjohtajaksi valittiin piirityönjohtaja Eino Keronen. Yhdistyksen nykyinen jäsenmäärä on noin 80 ja puheenjohtajana toimii konstaapeli Raimo Suominen.

Kaikkiaan on Enon Reservialiupseereilla ollut toimintansa aikana kuusi puheenjohtajaa. Alkuvuosina jäsenmäärä ylitti 200, mutta innon laimentuessa vuosien mittaan jäsenmääräkin laski. Alimmillaan se oli noin 50. Vuoden vaihteessa yhdistyksessä oli 64 jäsentä, mutta parhaillaan käynnissäolevan jäsenhankinnan ansiosta se on noussut noin 80:een. Nuori polvi ei tunnu olevan kiinnostunutta reserviläisjärjestön toiminnasta, sillä nuoria jäseniä on vähän.

Yhdistyksen toiminta on tähdännyt valtaosiltaan jäsenten fyysisen kunnon kohentamiseen ja tämän takia toiminta onkin ollut urheiluvoittoista. Yhdistyksen jäsenet ovat menestyneet yleensä hyvin piirin kilpailussa ja tästä ovat todistuksena useat voitot. Kerhoiltoja on pidetty talvikausina säännöllisesti kerran kuussa.

Nykyinen toiminta tähtää pääasiassa uusien jäsenten hankkimiseen ja jo saavutettujen tavoitteiden pitämiseen.

Muistokiven paljastus Kiteen kirkkotarhassa

Tavallisuudesta poikkeava tilaisuus järjestettiin Kiteellä 8. 8. 1969 Keski-Karjalan maatalousnäyttelyn yhteydessä. Jatkosodan aikana haudattiin Etelä-Pohjolan sankarivainajia tilaipäishautaan Kiteen kirkkomaalle. Vainajat ovat aikanaan päässeet kotipitäjiensä multiin. Etelä-Pohjanmaalta kävi kseällä -68 sotainvalidien retkikunta Kiteellä ja tämän käynnin yhteydessä heräsi ajatus muistaa sitä paikkaa missä heidän rakkaat omaisensa saivat tilapäishautauksen sodan ankarina alkukuukausina, jolloin Kiteellä sai lepopaikan n. 600 eteläpohjalaista sankarivainajaa.

Paljastustilaisuuteen osallistui kaikkiaan n. 1 500 henkeä, joista etelä-pohjalaisia oli 550. Paikalla olivat myös puolustuslaitoksen edustajina ev Esko Juntunen, evl Unto Huuhtanen, evl Aarno Sihvo sekä maj Reino Linna, jotka laskivat puolustuslaitoksen seppeleen. Tilaisuutta juhlisti upea lippulinna.

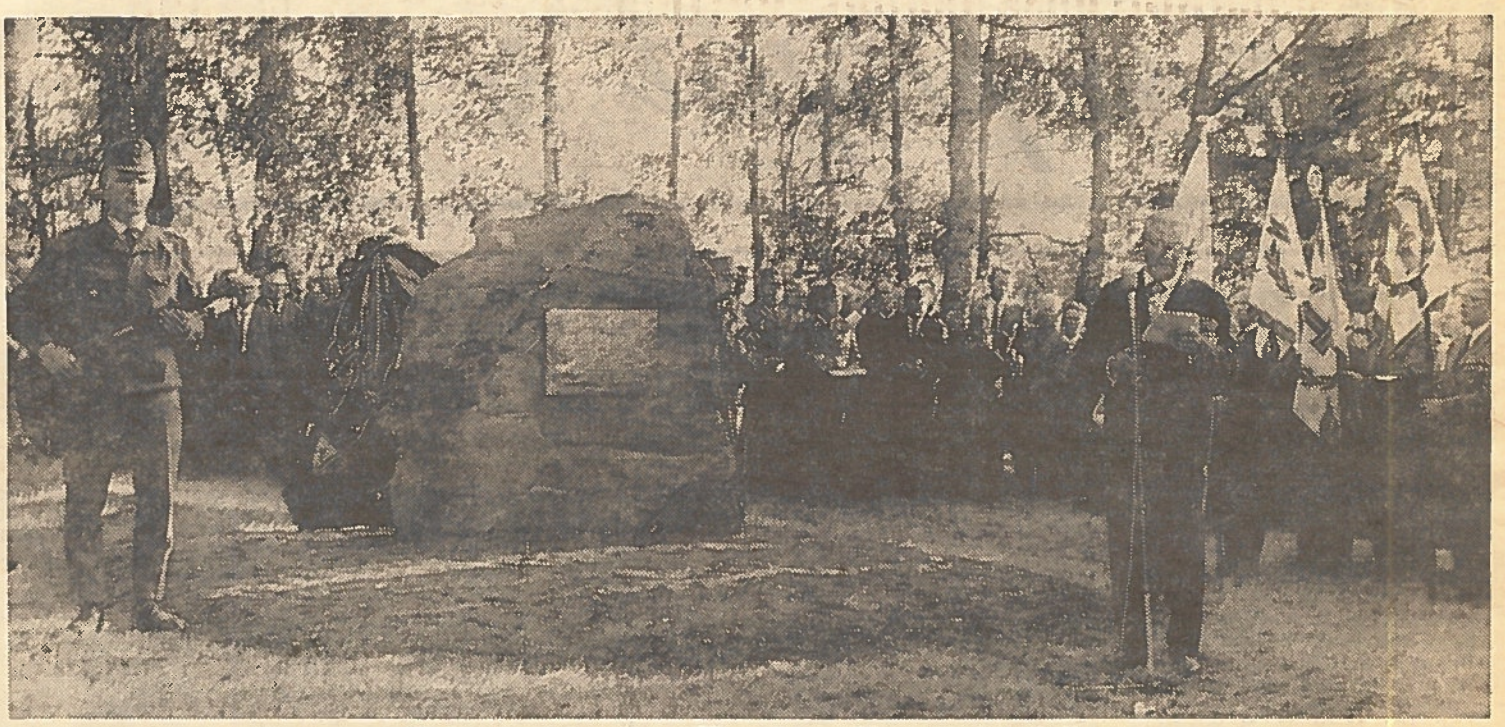

Jääkärieversti Laurila pitää muistomerkin paljastuspuhetta.

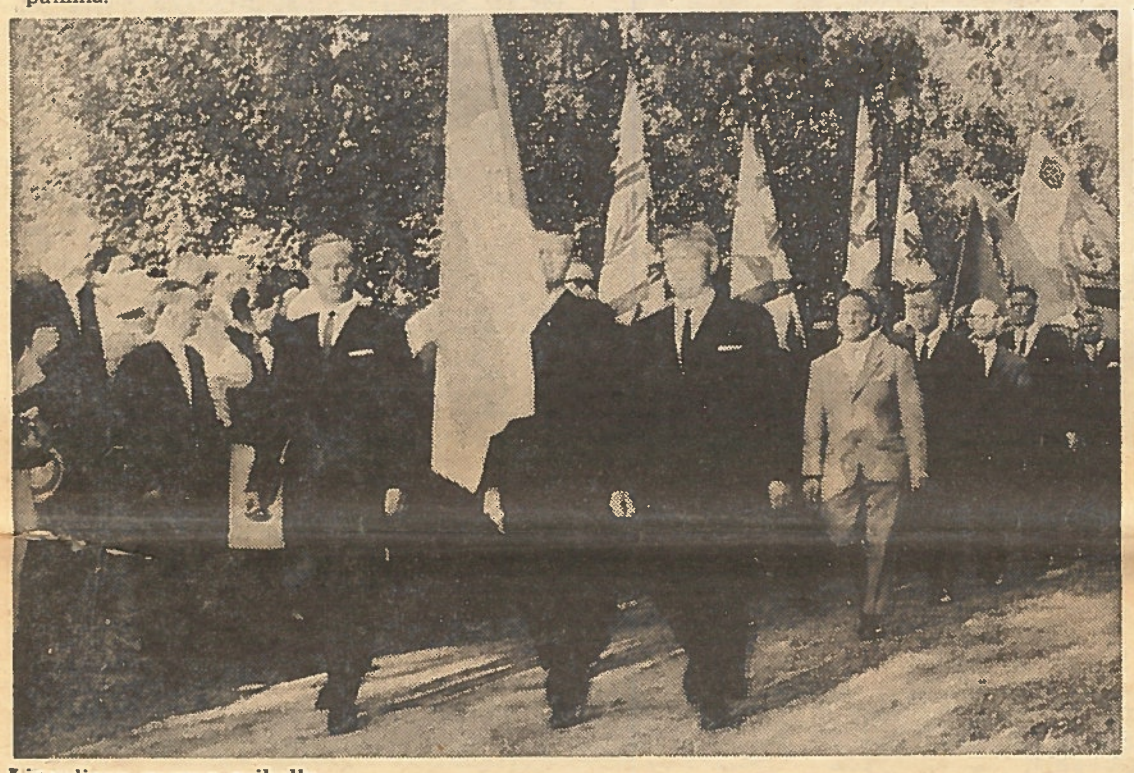

Lippulinna saapuu paikalle.

2

YK:n puitteissa sellaiseen toimintaan, joka rakentavalla tavalla vaikuttaa jo ennalta ehkäisevästi kansainvälisten konfliktien syntymiseen tai niiden jo puhjettua niiden rauhanomaiseen ratkaisemiseen.

Mainitsin aluksi, että Pohjois-Karjalassa ja sen väestössä asuu vanhastaan voimakas maanpuolustustahto. Maanpuolustustahto on välttämätön voimakkaan puolustuskyvyn säilyttämiseksi koko valtakunnassa. Viime sodat ovat osoituksena siitä, että koko Suomen kansa on kyvykäs ja myöskin halukas puolustamaan tätä maata silloin kun maamme turvallisuus on käynyt uhan alaiseksi. Olen vakuuttunut siitä, että tänäkin päivänä jokainen suomalainen on valmis uhraamaan voimiaan maamme puolustamiseksi, sillä me pidämme tätä maata rakkaana. Väitän näin siitäkin huolimatta, että viime viikkoina olemme saaneet lukea lehdistöstä uutisia asevelvollisuudesta kieltäytymisestä ja niistä seurauksista, mitä nämä kieltäytymiset lakiemme mukaan ovat aiheuttaneet.

Puolustuslaitos edelleen välttämätön

Keski-ikäisille ja sitä vanhemmalle väestölle menneet sotavuodet ovat elettyä aikaa. Me muistamme ne olosuhteet, joissa valtakunnassamme silloin elettiin. Meillä on oma henkilökohtainen kuva silloisista tapahtumien kulusta. Näin ei suinkaan ole nyt vastuuseen siirtyvän nuorison kohdalla. He ovat kasvaneet näinä rauhan vuosikymmeninä ja me joudumme toteamaan, että aina eivät ajatuksemme eräissä valtakuntamme peruskysymyksissäkään näytä olevan samat eräiden nuorempiin kuuluvien ryhmien ja vanhempien väestöpiirien kesken. Pidän hyvänä sitä, että nuoriso ottaa kantaa eri asioihin. Erikoisesti on ilolla tervehdittävä sitä, että nuorisomme tänä päivänä haluaa keskustella kaikista valtakuntamme ja sen väestön kannalta tärkeistä kysymyksistä. On kuitenkin syytä muistaa, että maamme valtiojohto on valittu demokraattista tietä ja valtiojohtomme on katsonut ja edelleen katsoo puolustuslaitoksen välttämättömäksi ja tarpeelliseksi osaksi turvallisuuspolitiikkassamme valtakuntamme itsenäisyyden säilyttämiseksi. Lakimme määrää, että isänmaan ja laillisen yhteiskuntajärjestyksen puolustamiseksi on jokainen Suomen mies asevelvollinen. Huolimatta siitä, että me keskustelemme maamme turvallisuuden peruskysymyksistä meidän on huolehdittava puolustuslaitoksestamme ja näin ollen jokainen Suomen mies toivottavasti suorittaa velvollisuutensa tinkimättä niin kauan, kunnes valtiojohtomme on todennut jonkun muun paremman ratkaisun olevan käytettävissä. Valitettavasti näköpiirissämme ei tällä hetkellä kuitenkaan parempia keinoja näytä olevan olemassa maamme turvallisuuden hoitamiseksi kuin edellä jo esitetty turvallisuuspolitiikkamme linja.

Puolustuslaitoksen ja rajavartioston näytökset olivat ansiokkaita ja reippaasti esitettyjä välähdyksiä. Laskuvarjohypyt onnistuivat erinomaisesti, sensijaan Rissalan kentällä vallinnut erittäin huono sää esti Mig-hävittäjien suunnitellut taitolentoesitykset.

Maanpuolustusjuhlasta jäi katsojille varsin myönteinen kuva ja tultiin vakuuttuneiksi kiltatoiminnan tärkeydestä.

RUK:n 50-vuotisjuhlamitali

RUK:n 50-vuotisjuhlamitali

Reserviupseerikoulu täyttää 50 vuotta. Merkkipäivää vietetään suurin juhallisuuksin Haminassa 23. 5. 1970.

Maan reservin upseeriston lahjana on mainehikkaalle RUK:lle päätetty hankkia nykyaikainen audiovisuaalinen opetusvälineistö tehostamaan koulussa annettavaa opetusta. Suunnitelman välineistöstä, joka edustaa alan viimeistä kehitystä, on laatinut Reserviupseerikoulu yhdessä Pääesikunnan kanssa. Lahjan rahallinen arvo tulee olemaan noin 70.000 markkaa.

Tarvittavat varat lahjaa varten hankitaan maan reservin upseeriston keskuudessa suoritettavalla valtakunnallisella keräyksellä. Hankkimalla taiteilija yliluutnantti Tapio Wirkkalan erityisesti tätä tarkoitusta varten suunnitteleman RUK-mitalin, voi jokainen reservin upseeri osallistua entiselle koululleen annettavaan lahjaan. Mitalin hinta on 25 markkaa.

Reserviläiset kannattakaa tukijoitamme!

KITEEN APTEEKKI
Kitee

KEMIKALIO TIINATAR
Ulla Virsunen — Kitee puh. 192

KITEEN OSUUSKASSA
AIKAMME PANKKIPALVELUA

KITEEN OSUUSKAUPPA
NYKYAIKAINEN — MONIPUOLINEN

KITEEN TALOUSKAUPPA
V. Kupiainen

KITEEN TOHMAJÄRVEN LEHTI

Sekatavarakauppa T. I. TARKKONEN
Loukunvaara. — Monipuolinen ostopaikka

RÄÄKKYLÄN KAUPPAYHTIÖ OY
Rääkkylä — Rasivaara

RÄÄKKYLÄN PUUVALMISTE
Rääkkylä puh. 101

MÄKIBAARI
Rääkkylä puh. 96

RÄÄKKYLÄN SÄÄSTÖPANKKI
Rääkkylä puh. 22

NURMEKSEN KAUPPA OY

ENON KIRJA, PAPERI JA KEMIKALIO
Kaltimo — Puh. Eno 69

KARJALAINEN KAUPPA-AITTA
ARVI A. LALLUKKA
Kauppakulma, puh. 23 056

OY WILH. SCHAUMAN AB

Pohjois-Karjalan Reserviupseeri- ja reservialiupseeripiirin ampumamestaruuskilpailut Onttolassa 14. – 15. 6. 1969

Isopistooli 30 ls. + 30 ls.

Upseerit, yl. sarja

1.	Vänr. A. Honkanen, Nurm.	287	+ 293	=	580
2.	Vänr K. Hurskainen, Kit.	283	+ 288	=	571
3.	Vänr M. Pennanen, Joe.	285	+ 275	=	560
4.	Vänr R. Soininen, Joe.	286	+ 266	=	552
5.	Ltn E. Hyvärinen, Joe.	278	+ 271	=	549
6.	Vänr P. Hyvärinen, Nurm.	262	+ 265	=	257
7.	Vänr K. Tiainen, L-P	251	+ 237	=	488
8.	Vänr M. Luoma, Nurm.	202	+ 226	=	428

Im. sarja

1.	Ylil S. Pärepalo, Joe.	263	+ 285	=	548

Vet. sarja

1.	Kapt M. Rantanen, Joe.	261	+ 259	=	520
2.	Ylil V. Lankinen, Joe	263	+ 251	=	514

Aliupseerit, yl. sarja

1.	Kers M. Lehtiö, Joe.	278	+ 289	=	567
2.	Alik V. Lemmetyinen, Kit.	270	+ 287	=	557
3.	Alik R. Virtanen, Tohm.	275	+ 281	=	556
4.	Alik H. Ekblad, Joe.	277	+ 270	=	547
5.	Kers P. Järvinen, Kit.	265	+ 275	=	540
6.	Kers V. Malinen, Joe.	262	+ 272	=	534
7.	Alik R. Pippola, L-P	258	+ 270	=	528
8.	Kers V. Mönttinen, Kit.	258	+ 265	=	523
9.	Kers V. Pulkkinen, Tohm.	272	+ 250	=	522
10.	Alik E. Lipponen, Nurm.	251	+ 269	=	520
11.	Kers O. Karhapää, Eno	277	+ 231	=	508
12.	Alik E. Saarelainen, L-P	269	+ 218	=	487
13.	Kers S. Sarola, Eno	254	+ 207	=	461

Im. sarja

1.	Kers A. Haapasalo, Nurm.	247	+ 220	=	467

Joukkuetulokset

1.	Joensuun upseerit	1661
2.	Joensuun aliupseerit	1648
3.	Kiteen aliupseerit	1620
4.	Nurmeksen upseerit	1535

Kiv. kenttä 10 + 10 ls.

Upseerit, yleinen sarja

1.	Vänr T. Kiiskinen, L-P	77	76	153
2.	Vänr A. Honkanen, Nurm.	86	61	147
3.	Vänr R. Soininen, Joe.	91	54	145
4.	Vänr P. Oila, Nurm.	80	58	138
5.	Vänr M. Luoma, Nurm.	83	33	116
6.	Kapt E. Pihko, Out.	69	44	113
7.	Ltn J. Lappalainen, Kit.	48	64	112
8.	Ltn E. Hyvärinen, Joe.	74	34	108
9.	Vänr V. Ikonen, Nurm.	72	28	100
10.	Vänr U. Kontkanen, Lip.	62	33	95
11.	Ltn P. Sihvonen, Lip.	52	36	88
12.	Vänr T. Mäki, L-P	75	13	88
13.	Vänr A. Hakala, Out.	65	17	82
14.	Ylil P. Huovila, Eno	57	21	78
15.	Vänr M. Pennanen, Joe	43	28	71
16.	Vänr S. Pursiainen, Out.	50	20	70
17.	Ltn T. Välttilä, Out.	46	13	59
18.	Vänr O. Kirkinen, Out.	24	20	44
19.	Vänr K. Tiainen, L-P	25	8	33

Im. sarja

1.	Ylil A. Salmikari, Eno	68	—	68

Vet. sarja

1.	Kapt M. Rantanen, Joe.	78	27	105
2.	Ylil V. Lankinen, Joe.	50	21	71

Aliupseerit, yleinen sarja

1.	Alik E. Toro, Joe.	89	68	157
2.	Kers M. Lehtiö, Joe.	87	55	142
3.	Kers V. Rydenfelt, Out.	85	56	141
4.	Kers O. Karhapää, Eno	83	47	130
5.	Alik L. Honkanen, Joe.	87	39	126
6.	Kers J. Lievonen, Joe.	58	65	123
7.	Kers S. Sarola, Eno	81	23	104
8.	Kers M. Mikkola, Kit.	72	21	93
9.	Alik M. Hiltunen, Lip.	78	15	93
10.	Alik E. Lipponen, Nurm.	72	20	92
11.	Alik R. Virtanen, Tohm.	75	16	91
12.	Kers E. Mäkinen, Joe	52	37	89
13.	Alik M. Komulainen, Nurm.	63	20	83
14.	Alik P. Peltonen, Joe.	51	15	66

Im. sarja

1.	Ylik M. Kukkonen, Joe.	72	30	102
2.	Kers A. Haapasalo, Nurm.	56	24	80

Vet. sarja

1.	Vääp. E. I. Pesonen, Joe.	81	17	98

Joukkuetulokset, upseerit

1.	Nurmeksen Reserviupseerit	401
2.	Joensuun Reserviupseerit	358
3.	Lieksa—Pielisjärven Reserviupseerit	274
4.	Outokummun Reserviupseerit	265

Aliupseerit

1.	Joensuun Res au:t	425
2.	Nurmeksen Res au:t	255

Pienoispistooli 30 + 30 ls.

Yleinen sarja, upseerit

1.	Vänr A. Honkanen, Nurm.	284	+ 295	=	579
2.	Ltn P. Kekomäki, Lip.	287	+ 291	=	578
3.	Vänr M. Pennanen, Joe.	283	+ 290	=	573
4.	Ltn E. Hyvärinen, Joe.	284	+ 289	=	573
5.	Vänr K. Hurskainen, Kit.	279	+ 289	=	568
6.	Vänr R. Soininen, Joe.	277	+ 288	=	565
7.	Vänr T. Kiiskinen, L-P,	275	+ 289	=	564
8.	Vänr O. Tolvanen, L-P	277	+ 286	=	563
9.	Ltn J. Lappalainen, Kit.	280	+ 279	=	559
10.	Vänr K. Tiainen, L-P	270	+ 279	=	549
11.	Vänr P. Hyvärinen, Nurm.	265	+ 280	=	545
12.	Vänr T. Mäki, L-P	256	+ 281	=	537
13.	Vänr E. Nikunen, Eno	246	+ 264	=	510
14.	Ltn P. Sihvonen, Lip.	252	+ 250	=	502

Im. sarja

1.	Ylil S. Pärepalo, Joe	264	+ 290	=	554
2.	Maj L. Kukkonen, Joe	270	+ 280	=	550

Vet. sarja

1.	Kapt M. Rantanen, Joe	264	+ 281	=	545
2.	Ylil V. Lankinen, Joe.	267	+ 272	=	539

Aliupseerit, yleinen sarja

1.	Alik R. Virtanen, Tohm.	282	+ 285	=	567
2.	Kers M. Lehtiö, Joe	279	+ 284	=	563
3.	Alik V. Lemmetyinen, Kit.	272	+ 282	=	554
4.	Alik E. Lahti, L-P	263	+ 290	=	553
5.	Kers O. Karhapää, Eno	272	+ 281	=	553
6.	Kers P. Järinen, Kit	264	+ 287	=	551
7.	Alik E. Saarelainen, L-P	265	+ 281	=	546
8.	Kers V. Malinen, Joe.	273	+ 272	=	545
9.	Alik M. Väistö, Kit.	263	+ 277	=	540
10.	Alik E. Lipponen, Nurm.	273	+ 267	=	540
11.	Kers Y. Rydenfelt, Out.	276	+ 262	=	538
12.	Alik R. Pippola, L-P	268	+ 264	=	532
13.	Kers E. Skyttä, Joe.	258	+ 266	=	524

Ikämiessarja

1.	Sotam T. Asikainen, Joe	242	+ 267	=	509
2.	Kers A. Haapasalo, Nurm.	232	+ 262	=	494

Joukkuetulokset, upseerit

1.	Joensuun Reserviupseerit	1711
2.	Lieksa—Pielisjärven Reserviupseerit	1676

Aliupseerit

1.	Kiteen Res au:t	1645
2.	Joensuun Res au:t	1632

Pienoiskivääri 3x20 ls.

Upseerit, yleinen sarja

		M	P	S	Yht.
1.	Vänr P. Oila, Nurm.	194	161	185	540
2.	Vänr R. Manner, Joe.	184	164	171	519
3.	Ltn E. Korhonen, Joe	193	128	172	493
4.	Vänr M. Luoma, Nurm.	190	139	152	481
5.	Vänr V. Ikonen, Nurm.	174	127	165	466
6.	Ltn P. Sihvonen, Lip.	174	144	141	459
7.	Ltn T. Aaltonen, Joe.	191	116	145	452
8.	Vänr E. Pitkänen, Joe.	175	102	142	419

Im. sarja

1.	Ylil A. Salmikari, Eno	187	160	177	524

Vet. sarja

1.	Ltn M. Kamppinen, Lip.	139	122	91	352

Aliupseerit, yleinen sarja

1.	Alik E. Toro, Joe.	198	177	186	561
2.	Alik L. Honkanen, Joe.	198	173	187	558
3.	Kers M. Lehtiö, Joe.	192	171	186	549
4.	Kers J. Lievonen, Joe.	191	153	188	532
5.	Alik E. Mikkola, Kit.	196	153	181	530
6.	Kers E. Mäkinen, Joe.	196	157	175	528
7.	Alik M. Vitikainen, L-P	187	155	169	511
8.	Alik M. Hiltunen, Lip.	187	150	156	493
9.	Alik P. Peltonen, Joe.	189	141	164	487
10.	Alik.M. Komulainen, Nurm.	176	120	146	442

Im. sarja

1.	Sotm T. Asikainen, Joe	176	148	183	507
2.	Ylik M. Kukkonen, Joe.	188	136	165	489

Vet. sarja

1.	Vääp E. I. Pesonen, Joe.	185	144	165	494
2.	Alik Y. Lappalainen, Lip.	178	96	121	395

Joukkuetulokset, upseerit

1.	Nurmeksen Reserviupseerit	1487
2.	Joensuun Reserviupseerit	1464

Aliupseerit

1.	Joensuun Res au:t	1668

Molempien pist. kilp. joukkuekiertopalkintokilpailu

Upseerit

1.	Joensuun Reserviupseerit	3372

Aliupseerit

1.	Joensuun Res au:t	3280
2.	Kiteen Res au:t	3265

Yleismestaruus

1.	Joensuun Aliupseerit	5373
2.	Joensuun Upseerit	5194

Suomen reservin upseereille ja aliupseereille

Opiskelevien reservin upseerien ja aliupseerien järjestöt yhteistyössä Suomen Reserviupseeriliiton ja Reservin Aliupseerien Liiton kanssa kutsuvat kaikki maamme reservin upseerit ja aliupseerit yhteisille.

TURVALLISUUSPOLITIIKAN PÄIVILLE

jotka pidetään Turussa syyskuun 20.—21. päivinä 1969.

Näiden päivien tarkoituksena on koota maamme reserviläiset yhteistyössä lukuisten asiantuntijoiden kanssa keskustelemaan maamme turvallisuus- ja puolustuspolitiikasta. Järjestäjien toiveena on luoda Turvallisuuspolitiikan päivistä suurin sotienjälkeinen reserviläisten kokous, joukkoesiintyminen, jonka tarkoituksena on kiinnittää koko kansan huomio siihen tosiasiaan, että vain puolustusvalmiudestaan huolehtimalla kansakunta voi viime kädessä taata rauhanomaisen työn jatkamisen itsenäisenä kansakuntana.

Turvallisuuspolitiikan päivien neuvottelukunta toivoo, että reserviläispiirit, perusyhdistykset ja yksityiset jäsenet suuntaavat syyskuussa matkansa yhteisille neuvottelupäiville, etenkin sunnuntaiksi 21. 9., josta päivästä toivotaan vaikuttavaa maanpuolustusväen kokoontumista.

Sana on pantu kiertämään. Odotamme toimintaa yhteisen asiamme hyväksi.

Tapaamiin Turussa
Turvallisuuspolitiikan päivien neuvottelukunta

Reima T. A. Luoto
Puheenjohtaja
vänr res

Kari Kuuskoski
Sihteeri
vänr res

Yksi kestävää on vain

Omistettu Reservinaliupseeri Liiton naisille Oulussa 17. 8. 1969

Usein lienee sisko käynyt näin, että tuore kesän tuoksu sieraimissa
kuljet versovissa aatoksissa tietä kokouksesta kotiin päin.
Vierellä käy sisko läheinen, tunne sydämissä yhteinen:
Liiton hyväksi ken uurastaa, uutta virvoitusta siitä saa.

Kotiaskareissa puuhaillen, lasten ympärillä leikkiessä,
miehen työssä vielä viipyessä, vietät herkän hetken hyräillen.
Laulun sävel on niin läheinen, laulun sisarjoukon yhteisen,
mielenkin se aina virkistää, kutsuvasti väreilemään jää.

Päivät putoo lailla pisarain, ajanvirta vie ne lainehissa,
elon arvoissamme vaihtuvissa, sisko, yksi kestävää on vain:
Se on rakkautta äitien, se on ihmisyyttä ihmisen,
se on voima joka armahtaa, se on rukoustemme Jumalaa.

Hetket liittyy sarjaan hetkien, moni niistä säilyy aatoksissa,
moni hukkuu ajan aaltosissa, sinne vaipuu tääkin hetkinen.
Toimet oikeat tuo siunauksen. Työnne vieköön Teitä onnehen.
Pyyteittä ken jaksaa uurastaa, työnsä tulos kukkaan puhkeaa.

»Lehden pyssy II» kilpailut

Kilpailun voitti piirimme monipuolisuusmies kers Martti Lehtiö tuloksella 392 pist, 2) alik Pauli Rautavaara, Kurikka 391 pist, 3) alik Veikko Jylhä, Savonlinna 391 pist.

Onnittelumme Lehtiölle!

Reservin aliupseerien naiset koolla

Naisosastojemme neuvottelu- ja retkeilypäivät pidettiin toimintasuunnitelman mukaisesti elokuun 16—17 päivinä Oulussa. Vastaanotto asemalla antoi miellyttävän esimaun tulevista tilaisuuksista. Aamukahvi Aliupseerikerhossa kirvoitti kielen ja majoittuminen karmiin oli monelle mieliinpainuva tapahtuma.

Illalla oli kerholla yhteinen tutustumistilaisuus pikku ohjelman ja tanssin merkeissä. Kerho tulikin näiden kahden päivän aikana hyvin tutuksi paikaksi.

Sunnuntaiaamu alkoi juhlatilaisuudella, jolle varuskuntasoittokunnan soittoryhmä antoi sotilaallista hohtoa. Tervehdyssanoissaan Oulun naisten varapuheenjohtaja, rouva Aini Kohonen totesi päivien merkityksen, ei vain virkistyksen antajana, vaan myöskin herätteitä ja uskoa antavana tilaisuutena. Juhlaesitelmässään lehtori Maija-Leena Ylimaula selvitteli naisen asemaa kodin hengen luojana ja ylläpitäjänä. Nuori laulajatar Aune Turula sai viehättävillä lauluillaan osakseen kuulijain lämpimän kiitollisuuden. Yliyäpeli evp Heikki Valtasen reservin aliupseerien naisille omistama runo — joka julkaistaan lehdessämme toisaalla — sai monet kuulijat »nieleksimään». Monista tervehdyksistä mainittakoon kenr1 Korhosen esittämä puolustusvoimain tervehdys, jossa hän totesi naistemme työn ei vain harrastukseksi vaan myös velvollisuudeksi. Liiton tervehdyksen ja kiitoksen esitti toiminnanjohtaja Lehti. Juhlatilaisuus päättyi Maamme lauluun.

Virallisen osan puheenjohtajaksi valittiin rouva Hilkka Antila, joka kutsui sihteereiksi rouva Aino Virran Tampereelta ja rouva Ritva Kollinin Helsingistä. Hyväksyttiin edellisen vuoden toimintakertomus ja tilit. Jäsenmaksuksi vahvistettiin entinen, eli 30 penniä jäsentä kohti. Kokouspaikaksi seuraavana vuotena hyväksyttiin yksimielisesti Turku. Uudeksi yhdysnaiseksi valittiin entisen kieltäydyttyä rouva Aino Virta Tampereelta. Neuvottelukunnan puheenjohtajaksi valittiin rouva Hilkka Antila Kangasalalta ja jäseniksi rouvat Salme Alatalo Saarijärveltä; Aino Elo Raumalta; Laimi Isotalo Hämeenlinnasta; Marja Leijamo Oulusta; Hertta Korhonen Outokummusta; Terttu Oikarinen Turusta; Lea Sauna-aho Lauritsalasta; Anja Uotila Porvoosta ja Ilta Tapanainen Pieksämäeltä.

Kokouksen päätteeksi marssittiin rivistönä Suomen lipun ja Oulun Reservinaliupseerien lipun johdattamina sankarihaudoille, joille laskettiin seppele.

Linja-autojen saavuttua alkoi tutustumiskierros. Ruokailu oli Hiukkavaaran kasarmilla. Turkansaaren ulkomuseolla oli päätteeksi lyhyt hartaushetki ja matka päättyi Aliupseerikerholle. Päättäjäiskahvi, emäntien hyvästely ja näkemiin Turussa päättivät muistorikkaat neuvottelupäivät.

GLe

YLEN-NYKSET

Joensuun sotilaspiirin päällikkö, eversti Arvo Roininen on päivämääränä 3. 6. ylentänyt seuraavat reservin aliupseerit ja miehistöön kuuluvat:

ENO

Ylivääpeliksi
Ylikersantti Arola Tauno Armas

Kersantiksi
Alikersantit Lappalainen Juho Erkki, Tyynelä Jorma Oskari.

Alikersantiksi
Korpraalit Hassinen Johannes, Jehkonen Pauli, Laakkonen Vilho Lauri, Lappalainen Leo Johannes, Nuutinen Oiva Oskari, Partanen Kauko Petter, Turunen Toivo Armas, Väänänen Janne Fredrik.

Korpraaliksi
Sotamiehet Ahponen Veikko, Ahtinen Martti, Eronen Olavi Ilmari, Halonen Aarne, Hassinen Kaarlo Heikki, Hiltunen Toivo, Hirvonen Martti, Hämäläinen Arturi, Ihalainen Veikko, Ikonen Martti Kalevi, Immonen Kauko Kaarlo Kalevi, Immonen Sulo Ensio, Jouhkimo Niilo Antero, Kallio Leo Franz, Keinonen Arvo Johannes, Kekäläinen Veikko Olavi, Keränen Veikko, Kiukkonen Esko Eelis, Kokkarinen Pentti, Kokkonen Arvi Edwin, Kuivalainen Eino Emil, Kukkonen Juho Alvar, Kuronen Aarne, Kytö Sulo Armas, Kärki Viljo, Lappalainen Einari Edward, Lappalainen Urho, Leppänen Vilho Olavi Adolf, Leppänen Väinö, Liimatta Toivo Armas, Louhelainen Veikko, Malinen Paavo, Martikainen Mauri Henrik, Mattinen Onni, Mustonen Armas Emil, Nevalainen Heikki, Niemeläinen Tauno, Pakarinen Mauri, Pennanen Vilho, Penttinen Aarne Juhana, Pirinen Lauri Olavi, Puhakka Antti, Putto Eino Antero Tapani, Riikonen Erkki Olavi, Riikonen Hannes Antero, Riikonen Kauko Ensio, Romppanen Eetu Johannes, Romppanen Tauno Johannes, Romppanen Veikko, Ronkainen Heikki Armas, Roth Veikko Johannes, Rusanen Heikki, Räisänen Erkki Olavi, Räty Antti, Saksman Pentti, Sallinen Kaarlo Olavi, Salminen Urho Jalmari, Savolainen Eero Antero, Savolainen Viljo, Sihvonen Renne Sakari, Siivonen Erkki Frans Johannes, Sivonen Veikko Iisakki, Tahvanainen Antti, Tahvanainen Veikko Antero, Tammisto Johannes, Tirronen Risto, Turunen Aaro Johannes, Turunen Eino, Turunen Jaakko Ilmari, Turunen Janne Ensio, Tykkyläinen Reino Aulis, Vornanen Emil.

ILOMANTSI

Vääpeliksi
Ylikersantti Pekkonen Eerik Johannes.

Ylikersantiksi
Kersantit Maisio Leevi, Nykäri Mikko.

Kersantiksi
Alikersantit Hartikainen Veikko, Lirkki Vihtori, Parviainen Otto, Pukkala Risto Ensio, Sallinen Urho, Sissonen Tauno.

Alikersantiksi
Korpraalit Ikonen Sakari Runar, Korhonen Erkki Johannes, Myller Eino, Niiranen Uuno Kullervo, Piiroinen Aarne August, Räty Veikko, Räty Veikko, Salomaa Aarno Ranni Kalevi.

Korpraaliksi
Sotamiehet Arponen Lauri, Airio Sulo, Dufva Einari Matias Henrik, Eronen Eino, Eronen Eino, Eronen Otto, Hassinen Matti, Hassinen Toivo Heikki, Hassinen Viljo Aarne, Heikkinen Sulo Edvard, Hoskonen Hannes, Huovinen Aarne Kalervo, Huovinen Eino, Huovinen Johannes, Huurinainen Kaino, Huurinainen Pekka, Huurinainen Yrjö, Hyttinen Heikki, Härkönen Kalevi, Härkönen Toivo Einari, Ihalainen Yrjö Aukusti, Ihanus Matti, Ikonen Antti, Ikonen Arvo Olavi, Ikonen Kauko Johannes, Ikonen Oiva, Issakainen Viktor, Jeskanen Lauri, Kahelin Veikko, Kareinen Oiva, Karttunen Toivo, Karvinen Kalevi, Karvinen Onni, Kerkkänen Toivo Johannes Kettunen Armas, Kettunen Eino Johannes, Kettunen Hannes, Kettunen Onni Einari, Kettunen Otto, Kettunen Väinö, Kiiski Otto, Kilponen Arvo Olavi, Kinnunen Toivo Einari, Kontkanen Alpo, Kuivalainen Kari, Kukkonen Armas, Kukkonen Niilo Mikael, Kurki Erkki Pekka, Kurvinen Viljo Kalevi, Kähkönen Veikko Aukusti, Kärkkäinen Martti, Laatikainen Eino Antero, Lauronen Samuli Niilo Johannes, Leinonen Kaino Matias, Maksimainen Veikko, Martiskainen Lauri, Matveinen Eino, Mononen Hannes, Myller Antti, Nevalainen Jorma, Nykänen Alpo Olavi, Nykänen Veikko Johannes, Palviainen Toivo, Penttinen Kaino, Penttinen Oiva, Pesonen Eino, Piipponen Kaino, Piiroinen Kalevi, Purmonen Aarne, Purmonen Jooseppi, Purmonen Valter, Purmonen Väinö, Pussinen Juho Kalevi, Pussinen Onni, Puumalainen Aimo, Ratinen Heikki, Riihponen Hannes, Ronkainen Kauko Jalmari, Ryhänen Viljo Armas, Rytkönen Onni Antti, Ryynänen Veikko Johannes, Räty Kaino, Räty Matti, Räty Onni Matias, Savinainen Nikolai, Sivonen Martti Alarik, Sivonen Mikko, Sivonen Otto, Tahvanainen Otto Lauri, Tapola Eino Edvard, Tiittanen Veikko, Tikka Eino August, Timoskainen Väinö, Torssonen Erkki, Virolainen Viljo Johannes, Väänänen Antti Juhani, Väänänen Armas, Väänänen Nestor Antti.

JOENSUU

Vääpeliksi
Ylikersantit Hara Unto Ilmari, Kaasinen Aulis, Karttunen Aulis Arvid.

Ylikersantiksi
Kersantit Heiskanen Toivo Armas, Hoikkala Aimo Arvid, Ikonen Eeri, Issakainen Pentti Rikhard, Ketolainen Eino Herman, Kokko Matti, Kotro Erkki Albert, Kuiri Hannes.

Kersantiksi
Alikersantit Aarvio Viljo Kalervo, Alpola Pertti Heikki Ilmari, Anttila Heimo Olavi, Eronen Väinö Ilmari, Hakulinen Pentti Olavi, Heino Veijo Ilmari, Hirvonen Eino Ilmari, Huikuri Lauri Joonas, Hämäläinen Aulis Matti, Ikonen Alpo Olavi, Ikonen Eino Emil, Inberg Onni Viljam, Judin Alvi, Karttunen Veikko, Kettunen Erkki Sakari, Korhonen Vilho Veikko, Kosma Leo, Kotiranta Ensio Ilmari, Kotro Erkki Kalervo, Kääriäinen Pauli Johannes, Lindblad Ake, Nuutinen Aaro Vihtori, Nuutinen Aulis Antero, Parviainen Heimo Kalevi, Penttinen Tarmo, Piiroinen Tauno, Rautiainen Reino, Riikonen Jorma Antti Ilmari, Riikonen Jouko Viljo Sakari, Saavalainen Leo Allan, Sallinen Toivo Matti, Salminen Raimo Vilho, Savolainen Aarre Ensio, Savolainen Erkki Aarre, Sihvo Aarne Ensio, Simanainen Urho Olavi, Sivonen Toivo Paavo, Sojakka Veikko, Tiainen Sulo Ilmari, Tikkala Martti Viljami, Tuloma Santeri, Turpeinen Toivo Antero, Torniainen Mauri Jalmari.

Alikersantiksi
Korpraalit Asikainen Sulo Einari, Eklund Aulis, Eronen Kauko Matti Edvard, Faari Viktor, Hakkarainen Erkki Olavi, Hirvonen Antti Johannes, Holma Yrjö Paavali, Härkönen Toimi Kalevi, Härmä Väinö Emil, Ilvonen Reino Olavi, Jormakka Simo Antero, Kakkonen Tauno, Kamppuri Armas Olavi, Kastinen Toivo Olavi, Kervinen Johannes, Kontturi Pentti Antero, Koponen Reino Henrik, Kortelainen Martti Olavi, Kuikka Mauno Evert, Kukkonen Eino, Laine Viljo, Laitinen Pekka, Lemettinen Yrjö Unto Johannes, Linervo Urpo Tapani, Miettinen Väinö Evert, Miinalainen Arvi, Myllynen Kaarlo Juho, Mämmi Johannes, Määttä Kauko Kalervo, Mölsä Veikko, Mönkkönen Rikhard, Nousiainen Yrjö Olavi, Oinonen Alpo Mikko, Petrisalo Yrjö, Piipponen Yrjö, Puutiainen Lauri Matti, Pulli Veikko Kalevi, Puruskainen Vilho, Rintala Reino Edvard, Sahala Uuno Pentti, Soininen Sulo Olavi, Sorsa Aarno Aimo, Tarvainen Eemil Armas.

Korpraaliksi
Sotamiehet Aaltonen Alpo Sakari, Airaksinen Alpo Otto, Asikainen Väinö Aukusti, Eronen Alpo Fredrik, Haantio Arvo Mauno Johannes, Hakkarainen Kalle Edvard, Harinen Reino Martti, Hassinen Onni, Heikavaara Osmo Olavi, Hellman Taisto, Hiljanen Kaarlo Rafael, Hirvonen Ilmari, Hirvonen Martti, Hirvonen Tahvo Lauri Kalervo, Hokkinen Armas, Hotinen Aleksi, Huhtinen Pentti Leonard, Hukka Väinö Vilho, Huttunen Kauko Sakari, Huttunen Reino, Huurinainen Väinö, Hyttinen Unto Kalevi, Hämäläinen Martti, Hämäläinen Väinö Petter, Immonen Erkki, Immonen Onni Armas, Jaatinen Albert Olavi, Jestoi Yrjö, Johansson Viljo Johannes, Jokio Arvo Armas, Järveläinen Martti, Kallinen Onni Vilho, Kankkunen Heikki, Karjalainen Eero Sakari, Karjalainen Esko Tapani, Karppanen Veikko, Karttunen Edvin Erkki, Karttunen Erkki Olavi, Kauppinen Arttu Olavi, Kettunen Otso, Kettunen Viljo Olavi, Kilgast Viktor, Kirkinen Kauko Aleksanteri, Kodisto Kalevi Olavi Nikolai, Kokkonen Arvi, Kokkonen Yrjö Veikko, Kolehmainen Antti Henrik, Kolehmainen Toivo, Koljonen Erkki, Kontturi Unto Olavi, Kortelainen Viljo Antero, Kuiri Kauko Kaino Kalevi, Kurki Aarne Ensio, Kurki Aaro Vilhelm, Kyllönen Unto Olavi, Kähkönen Sulo Veikko, Kärkkäinen Alpo Alfred, Kärnä Toivo, Kääriäinen Martti Ilmari, Könönen Eino Olavi, Könönen Onni Immanuel, Laaninen Kaino Tapani, Laittila Vihtori, Lappalainen Vilho Reino Tapani, Laittila Vihtori, Lappalainen Vilho Reino, Laukkanen Pauli Henrik, Lehkonen Reino Emil, Lehtinen Olavi Feodor, Lemettinen Eino, Leppivuori Veikko Olavi, Liimatainen Johannes, Liimatta Onni Antero, Lipponen Antti Jalmari, Lipponen Onni Olavi, Lisitzin Toivo, Louhelainen Väinö Elis, Mannukka Kalevi Kaarle, Martiskainen Johannes, Matikainen Heikki Kalervo, Matilainen Arvi Felix, Matilainen Veikko Olavi, Mertanen Veikko Jalmari, Mielonen Hannes Antero, Mononen Toivo Aulis, Mutanen Veikko Olavi, Muuttoranta Onni, Nenonen Uuno, Nivanaho Alpo Olavi, Noponen Unto Aatos, Nousiainen Aulis Ilmari, Nuutinen Reino Olavi, Nylander Eino Arvi, Ohtonen Oiva Antero, Pajula Veikko Johannes, Pakarinen Aarne August, Parikka Viljo Otto Kalevi, Parviainen Jouko Ensio, Pellikka Taito Armas, Pesonen Eino Johannes, Pesonen Toivo Johannes, Piipponen Sulo Eemeli, Piiroinen Veikko Ilmari, Piiroinen Viljo, Pikkarainen Onni Einari, Pirinen Tauno Olavi, Puhakka Oiva Emil, Pölönen Reino Eemil, Rantonen Tauno Olavi, Ratilainen Vilho, Ratinen Eino Olavi, Riissanen Veikko, Rissa Pentti Johannes, Roivas Toivo, Rummukainen Eino Aatos, Ruuska Arvi Veikko, Räbinä Johannes, Saarela Esko Tapio, Salmi Teuvo Johannes, Salminen Eino Armas, Salo Erkki Johannes, Simonen Veikko, Simonen Vilho Johannes, Sinkkonen Arvi Johannes, Sormunen Heimo Olavi, Sorsa Toivo Kullervo, Sorsa Unto Uljas Ensio, Suhonen Pekka Herman, Sutinen Reino Olavi, Sutinen Tauno, Takkunen Aarne Johannes, Takkunen Martti Ilmari, Telkki Toivo Olavi, Tikka Eero Olavi, Toivonen Kauko, Tolvanen Armas, Tuhkanen Kalevi Ilmari, Tuhkanen Martti Heikki, Tukiainen Veikko, Turhanen Vihtori, Turunen Aarne Aulis, Turunen Olavi, Turunen Teuvo Uolevi, Turunen Urpo Niilo Edward, Turunen Veli Arvo, Turunen Viljo Olavi, Tuure Eino Johannes, Varis Veikko, Vaskonen Veikko Armas, Vihavainen Aimo Einari, Vikla Kalle Johannes, Vinni Tauno Antero, Voutilainen Aulis Olavi, Väkeväinen Yrjö Olavi, Vänskä Yrjö, Väänänen Martti Johannes, Väänänen Väinö.

JUUKA

Ylikersantiksi
Kersantit Turunen Väinö Akseli, Vedenkangas Aimo Vilho.

Kersantiksi
Alikersantit Haverinen Esko Johannes, Kaaranto Erkki Edvard, Kukkonen Lauri, Lehikoinen Eino, Martikainen Viljo Paavo, Mertanen Toivo Mikael, Miettinen Veijo Martti, Rantala Erik Johannes, Ryynänen Tauno Erkki, Tuononen Toivo Matias.

Alikersantiksi
Korpraalit Huuhtanen Stepan, Korhonen Pietari, Lehikoinen Taavi, Pennanen Eino Olavi, Pyykkö Tauno Olavi, Pöyhönen Esko Tapio, Romppanen Eino, Romppanen Taavi Albin, Toivonen Johannes, Tuononen Einari, Turunen Tauno Pietari.

Korpraaliksi
Sotamiehet Aallosvirta Sulo Johannes, Blom Heikki, Eronen Toivo Samuli, Gröhn Jooseppi, Gröhn Otto Henrik, Gröhn Unto Emil, Haavisto Unto Päiviö, Haimakainen Heikki, Halonen Uuno Erkki, Halonen Viljo Einari, Haukka Johannes, Heikkinen Eino, Heiskanen Aake Veikko, Hirvonen Eino Ilmari, Hirvonen Toivo, Huttunen Eino Arvid, Huttunen Juho Henrik, Hyttinen Veikko Ilmari, Jyrkinen Aarne Olavi, Kainulainen Toivo, Kallinen Juho Emil, Kallinen Veikko Armas, Karhapää Alvi, Karjalainen Uuno Armas, Karvonen Reino Pekka, Kirjavainen Veikko Ilmari, Kokkonen Eelis, Kokkonen, Toivo Einari, Kokkonen Viljo Kaarlo, Korhonen Viljo Eelis, Korkalainen Veikko Ilmari, Korpiniemi Feodor, Korpiniemi Johannes, Korpiniemi Lauri, Kortelainen Aarne Olavi, Kortelainen Heikki Edvard, Kortelainen Johannes, Kotipohja Reino Aulis, Koukkari Toivo Olavi, Kuiri Kaarlo Malakias, Kuiri Reino Henrik, Kytölä Rauni Olavi, Kyyrönen Aleksanteri, Laitinen Toivo Urho Eelis, Lehikoinen Hannes, Lehikoinen Toivo Alvar, Lehtoranta Feodor Heikki, Lindblad Viljo, Martikainen Martti Veini, Miettinen Aatu, Miettinen Kauko Ensio, Murto Juho, Mustonen Eino Antero, Nevalainen Reino Olavi, Nurmela Aarne Einari, Nuutinen Kaarlo Einari, Nuutinen Onni Pietari, Nuutinen Veikko, Nuutinen Viljo Veikko, Nykänen Arvo Kalevi, Pennanen Veikko Ilmari, Perälä Vilho, Peura Benjam, Pirinen Veijo Erkki, Porokka Aleksanteri, Rissanen, Viljo Olavi, Romppanen Veikko, Ruokolainen Erkki Olavi, Ryynänen Veikko Antero, Räsänen Taisto Emil, Saarelainen Yrjö Kalervo, Sirviö Väinö Johannes, Tanskanen Väinö Heikki, Toivanen Heikki, Toivanen Martti, Tolvanen Tauno Olavi, Tuononen Erkki Arvo, Tuononen Erkki Olavi, Tuononen Veikko, Tuononen Veikko Einar, Tuononen Viljo Henrikki, Turunen Eelis, Turunen Eetu, Turunen Toivo, Turunen Viljo Einari, Tuupanen Niilo, Vaakanainen Eino, Villman Juho Einar, Väyrynen Armas Emil, Väyrynen Unto Aulis, Väyrynen Viljo, Willman Kaarlo Elis.

KESÄLAHTI

Ylikersantiksi

Kersantti Kupiainen Veikko Johannes.

Kersantiksi
Alikersantit Karhu Arvi Veikko, Kylliäinen Adam, Makkonen Martti Juho.

Alikersantiksi
Korpraalit Anttonen Esko, Asikainen Yrjö Ilmari, Karjalainen Sulo, Ketolainen Jaakko, Ketolainen Vilho, Kupiainen Martti Johannes, Paakkunainen Oiva Albin, Pirinen Otto Ensio, Silvennoinen Veikko Olavi.

Korpraaliksi
Sotamiehet Ahokas Alpiin, Haverinen Arvi, Haverinen Olavi Oskari, Hirvonen Kaarlo, Hirvonen Tauno Feodor, Hirvonen Toimi Ilmari, Hirvonen Viljo Armas, Hämäläinen Veikko Johannes, Ihalainen Kaleva, Kainulainen Arvo Emil Ensio, Kaksonen Heikki Ensio, Karjalainen Unto Olavi, Korhonen Unto Aulis, Kurki Antti Olavi, Leminen Lauri Ilmari, Luostarinen Martti Juhani, Makkonen Unto Alpo, Makkonen Urho Kalervo, Naukkarinen Arvi, Nousiainen Heikki Olavi, Nousiainen Niilo Einari, Paakkunainen Toivo Juho, Pellikka Reino Kalervo, Pennanen Eino Aukusti, Pennanen Viljo Olavi, Pitko Toivo Olavi, Pöllänen Väinö, Rissanen Heikki, Sandberg Paavo Valentin, Seppänen Heikki Ilmari, Sutinen Eljas Johannes, Töppönen Johannes, Vermonen Esko Emil, Viitikko Aatos Ilmari, Väkeväinen Tauno Pekka.

KIIHTELYSVAARA

Kersantiksi
Alikersantit Hotulainen Johannes, Turunen Aarre Ensio, Varis Martti Juho.

Alikersantiksi
Korpraalit Eloranta Voitto Armas, Eskelinen Veikko Aapeli, Leinonen Olli, Leinonen Teuvo Olavi, Piipponen Yrjö Juho, Savinainen Pauli, Tahvanainen Veikko Armas.

Korpraaliksi
Sotamiehet Eronen Topi Joel, Haaranen Toivo, Hassinen Reino Olavi, Hassinen Tauno, Heiskanen Juho Edvard, Heiskanen Ville, Hirvonen Olavi, Hirvonen Simo Olavi, Hovi Veikko Ilmari, Kuronen Eetu Olavi, Könönen Veikko, Laine Eino Antti, Lauronen Lauri Juho, Myller Tauno Johannes, Myller Veikko Otto, Myller Väinö Ensio, Nivanaho Arvo Antero, Parviainen Evert, Puhakka Unto Einar, Pulkkinen Eino Pekka Pöllänen, Roine Armas, Riipekka, Pöllänen Roine, Roivas Eino Eevert, Sirainen Eino, Suihko Yrjö Tarvanainen Kauko Matti, Tanskanen Uljas Ferdinand, Tarvainen Mikko, Tuupainen Eemil, Vatanen Veikko, Väänänen Aapo.

KITEE

Vääpeliksi
Ylikersantit Koponen Mikko, Multanen Toivo.

Ylikersantiksi
Kersantit Ilvonen Veikko, Tapanen Viljo Olavi.

Kersantiksi
Alikersantit Ikonen Veikko Armas, Karhu Eino, Lantto Lauri Yrjö Antero, Mononen Erkki, Muhonen Reino Väinö, Pennanen Viljo Konrad, Pirinen Martti Johannes, Sarasti Esa Niilo.

Alikersantiksi
Korpraalit Björn Eino Antero, Hartikainen Kauko, Huhtilainen Tauno Emil, Jumppanen Onni, Kankkunen Leo Ensio, Matikainen Kaarlo Johannes, Mähönen Aulis, Päivinen Unto Olavi, Stranden Arvo, Torni Veikko, Väistö Toivo.

Korpraaliksi
Sotamiehet Bister Oiva Onni, Halttunen Onni Armas, Havukainen, Einar, Havukainen Kauko Olavi, Havukainen Väinö Emil, Helminen Erkki Waldemar, Hiltunen Reino Ensio, Hurskainen Aarne Johannes, Hyvärinen Heikki, Ikonen Martti, Immonen Aarne Mikael, Immonen Eero, Immonen Hannes Olavi, Immonen Martti Ilmari, Immonen Toivo Olavi, Jauhiainen Jaakko, Juutilainen Väinö Eemil, Kankkunen Pauli, Karhinen Oskar, Karvinen Armas Erkki, Kettunen Tauno, Koffert Väinö, Laasonen Aaro, Laasonen Paavo Johannes, Laasonen Viljo Sulo, Malinen Toivo, Manninen Kauko Akseli, Martikainen Matti Iidor, Matikainen Veikko, Matikainen Veikko Olavi, Mellin Oiva Arnold, Mononen Reino Viljam, Muukkonen Teuvo Kalevi, Nousiainen Johannes, Olkkonen Eino Armas, Ollikainen Armas Ernest, Parikka Eino Iivari, Parkkonen Aaro Johannes, Parviainen Juho, Pekkinen Arvi Olavi, Pekkinen Eino, Pennanen Mikko Kalevi, Pirhonen Arvi, Pirhonen Mauri Ilmari, Pirinen Veli Armas, Pitkänen Mauno Pekka, Päivinen Viljo Antero, Rahikainen Mikael Hiskias, Rahunen Eino Johannes, Rinkinen Teuvo Antti Ensio, Rosti Esa Ensio, Rouvinen Kauko Kalevi, Rouvinen Toivo Petteri, Räsänen Väinö, Saukkonen Heikki, Saukkonen Juho, Savolainen Viljo Einari, Suomalainen Einari Henrik, Särkänne Pauli, Tiainen Viljo Armas, Tiittanen Johannes, Timonen Onni, Timonen Tauno, Timonen Väinö, Toivanen Oiva Einari, Toropainen Teuvo Petter, Turunen Eino Johannes, Turunen Heikki, Vaittinen Reino Olavi, Vanhanen Artturi, Vanhanen Mikko, Vasarainen Hugo Ensio, Vetterstrand Toivo, Väistö Antti, Väkeväinen Onni Oskari, Väkeväinen Toivo Heikki.

KONTIOLAHTI

Kersantiksi
Alikersantit Immonen Olavi, Kettunen Onni Viljam, Kuronen Arvo Antero, Lainema Esko Päiviö, Lappalainen Toivo Antero Mikael, Lösönen Olavi, Pääkkönen Aaro August, Pölönen Tauno Erkki, Urho Yjö Iisak Samuel.

Alikersantiksi
Korpraalit Airaksinen Martti Aleksanteri, Hämäläinen Veli Einari, Jaatinen Onni, Kettunen Veijo, Kukkonen Antti, Kukkonen Erkki, Käkelä Simo Säkari, Leppänen Risto, Leppänen Veikko Johannes, Mustonen Tuomas Olavi, Naumanen Aulis, Niiranen Mikko Juhani Ensio, Pesonen Yrjö Ilmari, Pikkarainen Vilho Sakari, Riikonen Santeri, Sella Yrjö Alfred.

Korpraaliksi
Sotamiehet Heikkinen Toivo, Heinonen Teuvo Alvar, Heiskanen Aulis Einari, Heiskanen Pekka, Heiskanen Sulo Kalervo, Heiskanen Veerti, Heiskanen Veikko Ilmari, Hirvonen Veikko Aulis, Holopainen Eino, Huurinainen Lauri, Hyttinen Hannes, Hyttinen Veijo Eevert, Ikonen Onni Juho Aulis, Ikonen Yrjö, Immonen Viljo Olavi, Jeikänen Aleksander, Kailaheimo Erkki, Kantelinen Erkki Olavi, Karhu Matti Olavi, Kauppinen Antti, Kemppainen Kauko Ensio, Kettunen Aulis, Kettunen Tauno Jouko, Kinnunen Reino, Koistinen Erkki, Koistinen Onni Erkki, Koivulehto Olli Erkki, Kontkanen Kauko Johannes, Korhonen Otto, Kosunen Reino Kalevi, Kukkonen Eemil, Kukkonen Viljo Johannes, Kukkonen Väinö, Kummunmäki Yrjö Olavi, Kuronen Viljo, Kuusela Väinö, Kärppä Eino, Laakkonen Viljo, Leppänen Antti Aaro Armas, Leppänen Emil Johannes, Leppänen Tahvo Erkki, Leppänen Vilho, Liimatta Einar, Lintunen Väinö Armas, Martikainen Kalevi, Martikainen Lauri Olavi, Matari Tauno Johannes, Mustonen Olavi, Mutanen Kauko Einari, Myyry Aarne Ilmari, Nevalainen Reino Johannes, Niemeläinen Yrjö Bernhard, Niikko Kauko, Nuutinen Otto, Nuutinen Väinö Viljo, Pennanen Kyösti Henrik Olavi, Pirinen Otto, Pääkkönen Risto Olavi, Pölönen Eino Olavi, Rautiainen Martti Juhani, Riikonen Toivo, Riikonen Väinö, Roivas Heikki Olavi, Roivas Toivo Olavi, Romppanen Veikko, Säärinen Mikko Jeremias, Siljander Toivo Armas, Simanainen Aarne, Sivonen Arvo Ensio, Suutarinen Kasper, Tanninen Toivo Ilmari, Turunen Allan, Turunen Eelis Jalmari, Turunen Toivo, Vatanen Matti, Vattulainen Lauri Olavi, Votkin Aleksanteri, Välkky Onni Olavi, Väänänen Eino Olavi.

LIEKSA

Ylikersantiksi
Kersantit Lumme Väinö Olavi, Räsänen Toivo Allan, Tirronen Jouko Paavo Antero, Toivanen Viljo Erkki.

Kersantiksi
Alikersantit Moisseinen Johannes Pehkonen Ari Erland, Piirainen Martti Johannes, Parkkinen Kauko Armas, Tolvanen Martti Mikael.

Alikersantiksi
Korpraalit Hakkarainen Lauri Pietari, Koivunen Simo, Korhonen Valde Johannes, Mielonen Sulo Kasper, Nevalainen Erkki Arvo.

Korpraaliksi
Sotamiehet Airaksinen Eino Sakari, Artinaho Eino Antero, Auvinen Pentti Taavi, Eloranta Johannes, Finne Väinö, Harakka Johannes, Heikura Armas Olavi, Heinänen Urho Kalevi, Holappa Viljo Pietari, Holma Martti, Jänis Vihtori, Kaija Olavi, Kakkinen Eino Olavi, Kallasjoki Veijo Armas, Kari Jouko Pellervo, Kauhanen Gunnar, Kurki Kaarlo Ensio, Laakkonen Seppo Juhani, Lukkarinen Lauri Ilmari, Mikkonen Juho Kalevi, Mikkonen Kalervo, Mikkonen Viljo, Mustonen Eino Arvid, Nevalainen Oiva Olavi, Nurmi Toivo Kustaa, Okkonen Alfred Julius, Parkkonen Eino Antero, Partanen Osmo Antero, Ponkilainen Aari Lennart, Pulkkinen Eino Vilhelm, Puumalainen Veikko Ernest, Puustinen Risto Olavi, Pyykkönen Yrjö Kalevi, Rautiainen Kalevi, Rouvinen Väinö Juho, Räsänen Felix Henrik, Saastamoinen Matti Antero, Salmi Oiva Johannes, Savinainen Lennard, Savinainen Yrjö Aleksander, Silvennoinen Väinö Johannes, Toivanen Martti Olavi, Tolvanen Aarne Olavi, Tilvanen Mikko, Turunen Toivo, Turunen Toivo Allan, Veteli Sakari, Vällaho Heikki Lassi.

LIPERI

Ylikersantiksi
Kersantit Hartikainen Juho Yrjö, Putto Eero Tapani, Turunen Martti Johannes.

Kersantiksi
Alikersantit Ahonen Jaakko Viljami, Juntunen Einari, Jääskeläinen Juho Taavetti, Kukkonen Veikko, Martikainen Kaarlo Johannes, Martikainen Lauri Pekka, Naumanen Erkki Olavi, Ratilainen Viljo, Simola Antti Jalmari.

Alikersantiksi
Korpraalit Hyttinen Erkki Tapani, Hyvärinen Aarne Olavi, Ikonen Reino Olavi, Järvinen Olavi Heikki, Koistinen Veikko, Koponen Tauno, Koppinen Toivo, Lappalainen Veikko Ilmari, Löfgren Matti Evert, Mononen Teuvo Antti, Päivinen Juho, Sorsa Armas, Suomela Kalevi, Tolvanen Onni Johannes.

Korpraaliksi
Sotamiehet Asikainen Aulis Juhana, Eronen Sulo Armas, Heinonen Juho, Hirvonen Tauno Armas, Huikuri Lauri, Huttunen Veikko Ilmari, Hyttinen Antti, Hyttinen Reino, Hyttinen Vilho Johannes, Härkönen Väinö, Ikonen Aulis Erik, Ikonen Eino, Ikonen Yrjö, Janhunen Paavo Aleksanteri, Jokkonen Veikko Olavi, Karttunen Tauno Arvid, Karvinen Auvo Olavi, Karvinen Veikko Olavi, Kekki Eino, Kempas Martti Ossian, Kettunen Reino Robert, Kettunen Viljo, Kettunen Väinö Ilmari, Kinnunen Antti Ilmari, Kinnunen Martti, Kinnunen Teuvo Ilmari, Kinnunen Toivo, Kokko Eino Taavetti, Kolehmainen Pauli Pellervo, Kontkanen Aulis, Koponen Tauno Tapio, Koppinen Johannes, Korhonen Pauli, Koskenkorva Kauko Olavi, Kosonen Mikko, Kuivalainen Matti, Kuokkanen Otto, Kärkkäinen Erkki Olavi, Kärkkäinen Onni Veikko, Lappalainen Kauko Ilmari, Lappalainen Väinö Johannes, Lavikainen Onni, Lehto Matti Pekka, Lehvästö Viljo, Leskinen Eino Johannes, Luukkainen Eino Johannes, Malinen Toivo, Martikainen Erkki, Miinalainen Esko Einari, Mononen Kalle Matti, Mustonen Erkki, Mustonen Sakari Matti, Nieminen Erkki Johan Ensio, Nuutinen Erkki, Pajarinen Aarne Olavi, Pajarinen Martti Aukusti, Pakarinen Kaino Mikko, Pansu Lauri, Pappinen Viljo Olavi, Parkkinen Into Kalevi, Parkkinen Kalle, Parviainen Arvo, Pelli Olavi Ensio, Pesonen Aimo Aulis, Pesonen Kauko Edward, Pesonen Toivo Mikko, Pietarinen Aimo Hannes, Piiparinen Veikko Kalevi, Piironen Olavi, Piironen Väinö Armas, Pitkänen Eino, Puustinen Maunu Johannes, Ranne Kaarlo, Ranne Niilo, Rautiainen Kaino, Reijonen Toimi Ensio, Remes Jouko Ilmari, Rissanen Viljo Johannes, Ronkainen Vilho Ilmari, Rummukainen Onni Kalevi, Rummukainen Veikko, Rummukainen Veikko Johannes, Rummukainen Viljo, Rummukainen Väinö Ruuska Pekka, Räsänen Pauli, Salmi Onni Erik, Sormunen Armas Aarne, Tahvanainen Erkki Kalervo, Taskinen Veikko Juho, Tiihonen Franz Aatos, Tillonen Eino Antero, Toroskainen Simo, Turunen Eino Olavi, Turunen Toini Toivo, Tuunainen Armas Einari, Vornanen Mauno, Vornanen Viktor, Voutilainen Veikko Ensio, Väisänen Voitto Olavi, Vänskä Heino Osmo Kalervo, Vänskä Kalevi Veikko.

NURMES KPLA

Ylikersantiksi
Kersantit Gottleben Karl Lasse, Nieminen Simo

Kersantiksi
Alikersantit Honkila Tauno Tapani, Karjalainen Martti Tapio Lennart, Koistinen Jorma, Korhonen Yrjö Edvard, Kortelainen Pentti, Luukkonen Aarne Olavi, Mustonen Martti Juhani, Partanen Viljo Emil, Romppanen Teuvo Veijo, Ruokolainen Tuure Anton Olavi.

Alikersantiksi
Korpraalit Jääskeläinen Veikko Matias, Kejonen Artturi, Kuittinen Alpo Henrik, Mustonen Urho, Torkkeli Jaakko Olavi.

Korpraaliksi
Sotamiehet Eskelinen Erkki Olavi, Eskelinen Vilho, Hakkarainen Martti Olavi, Heikkinen Toivo Kalervo, Heikkinen Viljo, Huttunen Aatu, Juutinen Samuli, Kananen Antti, Koistinen Erkki Oskari, Koistinen Veikko, Koivunen Nikolai, Koivuniemi Reino Matias, Kuittinen Viljo Aleksi, Leskinen Toivo Matti, Lintunen Väinö Petter, Liuha Tuomo Henrik, Mustonen Otto Aarne, Nurminen Joel, Ollikainen Tauno Taavetti, Pakarinen Aimo Johannes, Parviainen Erkki Olavi, Sihvonen Väinö, Timoskainen Veikko, Toivanen Sulo Erkki, Turunen Erkki, Tuovinen Pauli.

NURMES MLK

Kersantiksi

Alikersantit Kortelainen Esa Paavali, Kuittinen Urho Olavi, Kärki Reino Taavetti, Matikainen Unto Olavi, Pulkkinen Erkki Ensio, Pyykönen Reino Henrikki, Sutinen Onni Ilmari, Timonen Erkki Allan, Timonen Martti Olavi, Tolvanen Arvi Einari, Tolvanen Veli Lauri Juhani, Tiilikainen Tauno Juho.

Alikersantiksi

Korpraalit Allimaa Pekka, Eskelinen Matti Edward, Häkkinen Toimi, Hörkäs Veikko Olavi, Juvonen Otto Kalevi, Kaasinen Martti Päiviö, Karjalainen Vilho Ilmari, Korhonen Onni Aulis, Korhonen Väinö, Kortelainen Urpo Einari, Larkkonen Väinö, Lipponen Antti, Nevalainen Leo Samuli, Piironen Risto, Pelkonen Kauko, Pyykönen Kauko Einari, Pääkkönen Heimo Johannes, Saastamoinen Tauno, Sarkkinen Heimo Vilho, Selander Kai Matti, Tapaninen Toivo Viiho, Tolvanen Kauko Oiva, Tissari Kari Edvard, Timonen Juho Jalmari.

Korpraaliksi

Sotamiehet Anttilainen Erkki, Hakkarainen Ensio, Hakkarainen Reino Paavali, Halinen Vilho Aleksanteri, Halonen Martti Eliel, Haverinen Toivo Ensio, Haverinen Yrjö, Heikkinen Uuno Antero, Hukkanen Antero, Huotari Kauko Olavi, Härkönen Veikko Antero, Ikonen Eelis, Ikonen Esko, Ikonen Pentti, Ikäkoivu Johannes, Immonen Toivo Pietari, Jänönen Kauko, Kainulainen Reino, Karjalainen Martti, Karjalainen Toivo, Karjalainen Tuure, Kettunen Arttur Edvard, Koistinen Aarne Aulis, Kokkonen Niilo Eemeli, Kokkonen Oiva, Kokkonen Veikko Tapio, Kontro Antti, Koponen August, Korhonen Allan, Korhonen Erkki Elias, Korhonen Toimi Johannes, Korhonen Väinö Eemeli, Kortelainen Arvi, Kortelainen Veikko Aukust, Kuittinen Aulis, Kuittinen Juho Antero, Kuittinen Oiva Ensio, Kuittinen Tauno, Kuittinen Viljo Valtter, Kukkonen Otto Aulis, Kuokkanen Heikki, Kuvaja Reino Kalervo, Kylmänen Osmo Antero, Kärkkäinen Esko Elis, Kärnä Niilo Elis, Lipponen Esko Emil, Lipponen Heino Henrik, Lipponen Kalle Antero, Lipponen Keijo Helmer, Lipponen Paavo Emil, Lipponen Veikko, Lohtander Veikko, Lukkarinen Toivo Aulis, Lukkarinen Viljo Johannes, Mahanen Juho Vilho, Mahlavuori Heikki Pekka, Martikainen Aarne, Meriläinen Onni Emil, Mustonen Mikko Johannes, Mustonen Pietari, Nevalainen Esko Olavi, Nevalainen Urpo Johannes, Nevalainen Veikko Jalmari, Nevalainen Vesa Paavali, Nieminen Yrjö Nikolai, Niiranen Heikki, Nykänen Renne Einari, Nyyssönen Mauri Olavi, Oikarinen Mikko Olavi, Okkonen Esa, Okkonen Otto Eemeli, Oksman Eino Aulis, Ollikainen Oiva Emil, Parkkinen Viktor, Pellikka Lauri Wilhelm, Pesonen Villiam, Piirainen Urho Rafael, Piironen Emil, Piironen Felix Veikko, Piironen Juho Oskari, Piironen Pertti Tapani, Puumalainen Erkki Olavi, Pyykkö Erkki Tefanus, Pyykönen Onni Ilmari, Pyykönen Tuomo Veli, Pääkkönen Toimi, Rantonen Einari, Rautiainen Kyösti Joel, Rekula Lauri Henrik, Rissanen Toivo Aulis, Ruokolainen Sulo Ilmari, Ruokolainen Tauno Eelis, Rysä Benjam Ivan, Saastamoinen Kalle Olavi, Sarkkinen Juho, Seppänen Aarne Viljo, Sirkkilä Toivo, Sorjonen Paavo Antero, Sorjonen Tauno Johannes, Snicker Urpo Tapio, Tapaninen August Aulis, Timonen Erkki Esa, Tertsunen Veikko, Timonen Toimi Henrikki, Tolvanen Olavi, Tolvanen Unto, Tuovinen Antti, Tuovinen Oskari Aukusti, Turunen Alpo Matti, Turunen Kaino Henrik, Turunen Leo Allan, Vottonen Veikko, Vänskä Esko Ilmari.

OUTOKUMPU

Ylikersantiksi

Kersantit Hyvärinen Otto, Karppinen Onni Topias, Niiranen Kaarlo Veikko.

Kersantiksi

Alikersantit Aflecht Matti Petter, Aikonen Antero, Heikkurinen Viljo, Juutilainen Antti Juhani, Karttunen Toivo Johannes, Koistinen Reino, Kuikka Onni, Mertanen Veikko Armas, Niskanen Hugo Olavi, Pietilä Leo Armas, Pitkänen Olli, Vuorelainen Yrjö.

Alikersantiksi

Korpraalit Halmepuro Toivo Johannes, Hirvonen Erkki, Jaanus Toivo Alfred, Järveläinen Viljo, Kaasinen Niilo Pellervo, Karttunen Viljo, Koistinen Johannes, Kuosmanen Tauno, Lattu Toivo Olavi, Laukkanen Arvi, Lepolahti Uuno Yrjö, Meriläinen Raimo Olavi, Mustonen Yrjö, Mutanen Tauno Armas, Niskanen Kalle, Nupponen Eino Heikki, Pietarinen Pauli, Pääkkönen Martti, Sutinen Pentti, Tahvanainen Alpo Henrik, Vänskä Kaarlo Matti, Ankiläinen Jalmari Janne.

Korpraaliksi

Sotamiehet Arvola Urpo Ludvig, Asikainen Uuno Johannes, Beloff Urho, Eronen Aarne, Eronen Lauri, Ervart Eino Veikko, Fröberg Matti Sylvester, Hakkarainen Toivo Elis, Hamunen Toivo Martti, Hartikainen Veikko, Hentilä Otto Armas, Hiltunen Artturi, Hiltunen Eelis Eino, Hiltunen Huugo, Hiltunen Reino, Hirvonen Eevert, Hirvonen Martti, Hirvonen Otto Antero, Hirvonen Tauno Armas, Hirvonen Viljo Olavi, Holopainen Juho Olavi, Holopainen Otto Einari, Honkanen Gunnar, Hopponen Otto Olavi, Hopponen Reino, Hummelholm Aaro Olavi, Huttunen Voitto Aarre, Hyttinen Einari, Hyttinen Erkki, Hyvönen Toimi Kullervo, Hyttinen Reino, Hämäläinen Sulo Verner, Juvonen Otto, Juvonen Tauno Olavi, Juvonen Teuvo Kullervo, Kallinen Adam, Kantelinen Kaarlo Olavi, Karttunen Eelis Veijo, Karttunen Reino Unto Olavi, Karttunen Toivo Ilmari, Karttunen Veikko Otto, Karvinen Eino Johannes, Karvonen Veikko, Kastinen Uuno Armas, Kellokoski Taavi Johannes, Keronen Viljo, Kinnunen Erkki, Kinnunen Erkki, Kinnunen Erkko, Kinnunen Erkki,

Veli Einar, Koistinen Aarne, Koistinen Lauri Antti, Koistinen Otto, Koistinen Viljo, Kokko Kauko Lennart, Kolehmainen Armas, Kolehmainen Erik Juho, Kontkanen Esko, Kontkanen Veli Armas, Kontkanen Väinö, Kontkanen Väinö, Koponen Antti, Koponen Reino, Koponen Tauno, Korpelainen Teuvo Sakari, Kortelainen Hugo, Kuisma Viljo, Kuivila Jaakko Erkki, Kuosmanen Eino Pekka, Kuosmanen Väinö Vihtori, Kurki Eino, Kurki Erkki, Kurki Lauri, Kärkkäinen Kauko Eemil, Laine Armas, Lappalainen Lauri Paavali, Lapveteläinen Viljam, Lasaroff Veikko, Laukkanen Martti, Laukkanen Yrjö Kalervo, Lehtopää Onni Olavi, Leppänen Mikko, Leskinen Reino, Leskinen Väinö Olavi, Luukkonen Veikko Osvald, Makkonen Viljo Armas, Martikainen Viljo, Meriläinen Onni Vilhelm, Mielonen Eero Paavali, Miettinen Eino, Miettinen Veikko Olavi, Mikkonen Veikko Eemeli, Mustonen Matti, Mustonen Toivo, Mustonen Viljo, Mutanen Eelis, Naumanen Veikko Olavi, Niemeläinen Eetu, Niskanen Kauko Kalevi, Närvänen Erkki Olavi, Oksanen Arvi Olavi, Oksman Toivo, Onatsu Aulis, Parkkinen Veikko Olavi, Partanen Väinö Heikki, Patrikka Kauko, Pekkanen Eino Olavi, Pennanen Matti, Pennanen Veikko Johannes, Piiparinen Heikki, Piiroinen Aleksander, Piiroinen Onni Olavi, Piiroinen Vilho Johannes, Ratilainen Tauno, Riikonen Pauli Samuli, Rissanen Leevi Asser, Salorinne Yrjö, Saukkonen Heikki, Tiilikainen Veikko, Tirkkonen Veijo Kalevi, Tolvanen Otto Armas Salomo, Tolvanen Teuvo Julian, Tukiainen Mikko, Turunen Arvi, Turunen Arvo, Turunen Matti, Turunen Onni, Varis Erkki Olavi, Venejärvi Aaro Iivari, Vepsä Aarne, Voutilainen Otto, Vunneli Toivo, Väisänen Eemil, Väisänen Mauno Akseli, Vänskä Erkki, Vänskä Viljo.

PIELISJÄRVI

Vääpeliksi

Ylikersantti Kurittu Lennart Ludwig.

Ylikersantiksi

Kersantit Heikkinen Viljo Kalevi, Hiltunen Lauri, Moisala Matti Viljam, Nuutinen Juho Olavi, Ohtonen Arttu Aulis, Tahvanainen Reino, Tikkanen Eetu Edward, Tolvanen Otto Eljas.

Kersantiksi

Alikersantit Eskelinen Erkki, Honkanen Aarne Antero, Honkanen Arvo Gunnar, Kilpeläinen Leo Albert, Kokkila Eljas, Kontkanen Raimo Henrik, Kortelainen Matti Pietari, Lonkainen Onni Ilmari, Martikainen Viljo Einari, Nevalainen Tauno Allan, Nylander Tauno Ilmari, Riikonen Tuomo Juhani, Rintala Torsti Uolevi, Räsänen Unto Ernesti, Salo Urpo Antero, Savolainen Pentti, Siikanen Johannes, Toivanen Viljo Johannes, Tolvanen Olavi, Tolvanen Tuomo, Tukiainen Olavi Hemminki, Turunen Otto, Turunen Viljo, Vornanen Veikko.

Alikersantiksi

Korpraalit Askola Lauri Antti, Eteläinen Vilho Einari, Eviö Olavi, Hietanen Taito Ensio, Hirvonen Esko, Kakkinen Esko Petter, Kemppainen Viljo, Kilpeläinen Matti, Leinonen Veikko Vilho, Maaranen Eino Edvard, Markoff Lauri, Määränen Johannes, Määttä Viljo Armas, Nevalainen Arvo, Nevalainen Heikki Aulis, Nevalainen Reino Tahvo, Nevalainen Veikko Paavali, Osmala Kaarlo Erkki, Pyykkö Urho Nikolai, Räty Aarne Johannes, Saarelainen Viljo Johannes, Tanskanen V Kalevi, Tolvanen Veikko Allan, Virtanen Sulo, Vuorio Otto Emil Ahti.

Korpraaliksi

Sotamiehet Airaksinen Martti Nestori, Eskelinen Toivo Johannes, Finne Viljo Ilmari, Hakkarainen Sulo Aulis, Haapalainen Aulis Ensio, Haimakainen Vilho, Heikkinen Kaino, Heikkinen Reino Johannes, Heinänen Martti Aleksanteri, Heiskanen Erik Nestor, Hiltunen Viljo Johannes, Honkanen Timo Elis Kalevi, Horttanainen Viljo Heikki, Hyttinen Ilmari, Hyvärinen Erkki Nestor Elias, Hämäläinen Viljo, Härkönen Aarne Olavi, Ignatius Samuli Evert, Ikonen Niilo Armas, Karikumpu August, Karjalainen Juho, Kaverinen Otto Emil, Kettunen Esko Ilmari, Kettunen Martti, Kiiskinen Timo Sakari, Kiiskinen Toivo Antero, Kilpeläinen Adolf, Kinnarinen Hemmi Johannes, Koivunen Nikolai, Koponen Väinö, Kostian Heikki, Kotilainen Martti Samuli, Kotilainen Toivo Tauno, Kukkonen Veikko Armas, Kukkonen Viljo Antero, Kähkönen Johannes, Kärki Martti Kalevi, Kärkkäinen Pentti, Kärkkäinen Sauli Juhana, Kärkkäinen Tauno Akseli, Kärkkäinen Unto Oskari, Kärkkäinen Viljo Ensio, Kärkkäinen Viljo Ernest, Lappalainen Erkki Juho Antero, Lackmar Toivo Unto, Lukkarinen Toivo Juhana, Luohoranta Hannes, Markkanen Tauno Jaakko, Meriläinen Pentti Allan, Mikkonen Mikko Einari, Mustonen Martti Ensio, Muttonen Viljo Johannes, Myyry Eino Filemon, Nevalainen Erkki Antero, Nevalainen Otto Felix, Nevalainen Reino Ilmari, Nevalainen Väinö Aleksanteri, Nousiainen Väinö Josef, Nykänen Unto Ilmari, Oinonen Kaarlo Petteri, Oravalahti Konstantin, Parviainen Jalmari, Pehkonen Tauno, Piiroinen Unto Erkki, Ponkilainen Juho Oskari, Pursiainen Olavi Ensio, Puustinen Urho Ilmari, Pyykkö Veikko Allan, Pyykkö Veikko Iivari, Pääkkönen Matti, Rossinen Einari, Ryynänen Erik Valdemar, Ryynänen Heikki, Ryynänen Matti Armas, Räisänen Väinö Johannes, Räsänen Heikki Olavi, Räsänen Oiva Viljam, Räsänen Tuure Aukusti, Röpelinen Johannes, Saarelainen Arvo Ilmari, Saarelainen Leo Johannes, Saastamoinen Erkki, Saastamoinen Nuutti Oskari, Sarkkinen Arvo Eino, Sarkkinen Onni Johannes, Sarkkinen Tauno Arvo, Sarkkinen Tauno Sakari, Sarkkinen Veikko, Sarkkinen Vilho, Selin Eino Adolf, Siponen Reino Paavali, Sokuri Vilho, Sokuri Viljo Heikki, Timonen Janne Armas, Toivanen Erkki Antero, Toivanen Veli Sakari, Toivanen Viljo, Tornqvist Onni Matti, Truhponen Mikko, Tuikkanen Ensio Jaakko, Tuppurainen Eino Edward, Tuppurainen Matti Antero, Turpeinen Arvo August, Turunen Kaino Allan, Turunen Lauri Henri, Turunen Martti Johannes, Turunen Martti Niilo, Turunen Martti Niilo, Turunen Martti Veikko, Turunen Onni Armas, Turunen Onni Henrik, Turunen Paavo Antero, Turunen Reino Valtter, Turunen Veikko, Turunen Veikko, Turunen Väinö Iivari, Vaittinen Lauri Armas, Vallius Heikki Olavi, Vallius Veikko, Vuori Niljo Allan, Vänskä Mooses Valtter.

POLVIJÄRVI

Ylikersantiksi

Kersantti Martikainen Martti.

Kersantiksi

Alikersantit Repo Eljas, Saarelainen Eemil.

Alikersantiksi

Korpraalit Kukkonen Eino Johannes, Laakkonen Matti, Luukkonen Vilho August, Martikainen Aarne Olavi, Mononen Reino, Nuutinen Toivo Johannes, Silvennoinen Kaarlo Urho.

Korpraaliksi

Sotamiehet Ahosola Veli Akseli, Hartikainen David, Hartikainen Veikko, Hiltunen Emil, Hirvonen Eino, Hirvonen Eino Eerik, Hirvonen Tauno Olavi, Hirvonen Vilho, Hirvonen Yrjö Olavi, Huttunen Juho Aatos Olavi, Häkkinen Mikko, Härmä Arvo Edward, Kallinen Heikki, Karhinen Johannes, Karttunen Toivo Johannes, Karvinen Unto Olavi, Kettunen Antti, Kettunen Einar, Kettunen Erkki Johannes, Kettunen Heikki, Kettunen Iidor, Kettunen Oiva, Kettunen Otto Oiva, Kettunen, Toivo Heikki, Kinnunen Toivo, Kärkkäinen Pauli Vihtori, Laakkonen Viiho, Laitinen Veikko Jeremies, Lamberg Eino, Lehikoinen Alvar, Leppänen Kauko, Martikainen Eino, Martikainen Toivo, Matikainen Uuno Antero, Mertanen Mauno, Mertanen Viljo Erkki, Mononen Veikko, Nevalainen Antti, Pakarinen Armas, Pappinen Pauli Antero, Piipponen Viljo, Piiroinen Armas, Piiroinen Kauko, Pirhonen Antti Adolf, Rantala Veli Esko Olavi, Riikonen Väinö, Räsänen Veikko Johannes, Räsänen Väinö Matias, Savinainen Veikko, Simonen Antti, Suvanto Väinö, Tanskanen Aatos Varma, Tanskanen Kauko, Tanskanen Vilho, Tanskanen Vilho Leonhard, Tanskanen Yrjö Eemeli, Toivanen Eino, Toivanen Kauko Gunnar, Tuononen Paavo, Ahman Reino Olavi.

PYHÄSELKÄ

Ylikersantiksi

Kersantit Tolonen Aatos, Utriainen Kaarlo Olavi.

Kersantiksi

Alikersantit Karttunen Viljo Johannes, Pölönen Veli Aaro.

Alikersantiksi

Korpraalit Lappalainen Ville, Ollikainen Asseri, Sormunen Aaro, Tarvainen Kauko, Tuppurainen Veikko Edward.

Korpraaliksi

Sotamiehet Ahvalo Waltter, Alastalo Erkki Petter, Hakkarainen Erkki Olavi, Holopainen Toivo, Huttunen Tauno, Hynninen Otto Armas, Hyttinen Aari Ilmari, Hämäläinen Elias, Kailaheimo Onni Armas, Kainulainen Pauli, Kakkonen Toivo Arvi, Kangas Veikko, Kastinen Väinö Olavi, Kauhanen Reino Johannes, Kervinen Onni Armas, Kervinen Veli Ville, Kettunen Lauri, Kinnunen Teuvo, Kolehmainen Otto Jalmari, Kontkanen Aarne, Kontkanen Kauko, Kukkonen Heikki Antero, Kuosmanen Reino, Kuronen Väinö Antero, Könönen Tahvo, Könönen Teuvo, Laakkonen Antti, Laakkonen Yrjö, Lautanen Arvo, Lehikoinen Tapani, Leinonen Aarne Yrjö, Lepistö Aimo Johannes, Lihavainen Juho Herman, Lihavainen Väinö Ilmari, Luostarinen Lauri Juhana, Makkonen Eero Olavi, Malinen Samuli Johannes, Martikainen Viljo Johannes, Martikainen Väinö Ilmari, Mustonen Eino Olavi, Nenonen Arvo, Nykänen Sulo Armas, Näsänen Martti Ensio, Olkkonen Eino Johannes, Palviainen Pauli, Pesonen Matti Arvo, Piispanen Matti Lauri Pellervo, Pitkänen Onni, Puhakka Erkki Olavi, Pursiainen Maunu Kalevi, Pussinen Arvo, Puumalainen Väinö Matti, Puustinen Leevi, Puustinen Mikko Johannes, Puustinen Ville Olavi, Riissanen Vilho, Räsänen Aarne Kalevi, Silvennoinen Veikko Ilmari, Skutnabb Arvo Olavi, Stranden Pekka Sakari, Suihko Niilo Eemil, Tahvanainen Esko Olavi, Tinakari Santeri, Tolonen Pekka Ensio, Tukiainen Eero, Tukiainen Erkki Olavi, Tukiainen Onni Albertti, Tuttavainen Lauri, Vuojolainen Väinö Edvard, Väisänen Martti Johannes.

RÄÄKKYLÄ

Vääpeliksi

Ylikersantti Kopra Aarre Untamo.

Kersantiksi

Alikersantit Eronen Pentti Aatto, Hirvonen Pentti Johannes, Hirvonen Väinö, Kervinen Erkki Kalevi, Laaksonen Armas, Pippuri Reino Elias, Timonen Lauri Sakari, Tolvanen Elias, Toropainen Leo Toivo.

Alikersantiksi

Korpraalit Hukka Aarne Juhani, Piiroinen Kauko Kalervo, Pitkänen Toimi Heikki, Tevio Teuvo Salomon.

Korpraaliksi

Sotamiehet Frése Eino Armas, Gromoff Benjam, Gröhn Väinö, Haatainen Ville Veikko, Hakulinen Kauko Eino, Hakulinen Martti Johannes, Harinen Eino Antero, Harinen Toivo Mikko, Harinen Unto, Haverinen Olavi, Hirvonen Paavo Kalervo, Hirvonen Unto Heikki, Hokkanen Eino Aukusti, Hämäläinen Matti Armas, Ilvonen Pentti, Ilvonen Teuvo Olavi, Jääskeläinen Eino Aapeli, Kaasinen Armas Pekka, Kaasinen Reino, Kakkinen Eero Johannes, Kamppuri Pekka, Kamppuri Väinö Erkki, Karppanen Toivo Pekka, Karttunen Pekka, Keronen Matti, Kettunen Antti, Kinnunen Viljo Petter, Lamminsalo Heikki Antero, Lamminsalo Yrjö Johannes, Lappalainen Lauri Ensio, Leinonen Simo, Leinonen Urho Olavi, Leskinen Viljo Ilmari, Makkonen Aulis Juho, Makkonen Olavi Antti, Makkonen Uuno Jalmari, Malinen Arvo Kalervo, Matilainen Otto Armas Tahvo, Mattson Lauri Sakari, Pakarinen Veikko Pekka, Peltola Eljas, Piiparinen Tauno Einar, Pitkänen Kauko Olavi, Päivinen Toimi Aulis, Päivinen Toivo, Ratilainen Leo, Rosti Pekka, Rouvinen Vilho Johannes, Sallinen Unto Armas, Sallinen Viljo, Salmi Mauno Edvard, Stranden Veikko, Tikka Kauko Oiva Ensio, Tirkkonen Olavi, Tolvanen Väinö, Turunen Aarne Ensio, Valtonen Tauno Johannes, Vartiainen Elias Ensio.

TOHMAJÄRVI

Ylikersantiksi

Kersantit Hara Eino Eelis, Kareinen Heikki.

Kersantiksi

Alikersantit Havula Veikko Ilmari, Hiltunen Toivo Onni, Perälä Uuno Veikko Mikael, Pirinen Heikki Olavi, Sistonen Pauli Iivari, Sormunen Uuno Ilmari, Vallinoja Urho Aulis.

Alikersantiksi

Korpraalit Hakkarainen Toivo Johannes, Immonen Evert Augusti, Inkinen Pauli Olavi, Inkinen Väinö, Jekkonen Ville, Kejonen Pentti Evald, Koffert Viljo, Laakkonen Väinö Vihtori, Miinalainen Sakari, Mononen Eino, Murtonen Tauno, Repo Johann, Tanskanen Mauno Olavi, Timonen Väinö Pekka, Väänänen Kauko Olavi.

Korpraaliksi

Sotamiehet Bergman Aarne Vilhelm, Eronen Ensio Olavi, Hakulinen Aapo Ilmari, Hakulinen Lauri Juho, Harju Oiva Edvard, Huovinen Olavi Aatami, Immonen Eino Ilmari, Justander Viljo Ensio, Kaarnioja Vilhelm, Kakkonen Matti Ensio, Karhu Urho Olavi, Karhu Veli Ilmari, Karvonen Tauno Leonard, Kattelus Viljo Albert, Kekäle Arvi Heikki, Kettelus Kaarlo Johannes, Kettelus Pentti Johannes, Kinnunen Reino Fredrik, Kolehmainen Mikko Johannes, Koljonen Eino Alvar, Kontiainen Einar, Kortelainen Veikko, Koskenranta Auvo Mauri, Kuronen Aarne Johannes, Kuronen Martti Ilmari, Könönen Erkki Sakari, Laasonen Viljo, Lievonen Erkki Emil, Loikkanen Väinö, Martikainen Eino Armas, Mecklin Eino August, Meriläinen Toivo Johannes, Mielonen Juho, Mikkonen Mauri Rikhard, Mikkonen Tauno Ilmari, Muona Erkki Alvar, Nevalainen Pauli, Niemelä Vilho Kalevi, Oksanen Otto Armas, Parikka Oiva Antero, Pennanen Väinö Jalmari, Pesonen Erkki Olavi, Pietarinen Olavi Edvard, Pietikäinen Kalevi Petter, Pitkänen Toivo Johannes, Rautiainen Martti Uuno, Ryynänen Fredrik, Ryynänen Väinö Ilmari, Sairainen Tauno Kalevi, Saloluoma Matti Veikko, Simonen Toivo, Sistonen Niilo Joel, Sormunen Aaro Eemil, Tiainen Kalevi, Timonen Toivo, Toropainen Eino Pentti, Turtiainen Arvi Juho, Turtiainen Eino, Turunen Veikko, Turunen Väinö, Uski Erkki Armas, Vaaksjoki Veikko Viljo, Vatanen Onni Armas, Vattulainen Reino, Väistö Toivo.

TUUPOVAARA

Vääpeliksi

Ylikersantit Juvonen Maunu August, Ronkainen Toivo Kalevi.

Ylikersantiksi

Kersantti Örn Viljo Johannes.

Kersantiksi

Alikersantit Kortelainen Eino Fredrik, Lehikoinen Reino Hannes, Pesonen Urho Heikki, Piipponen Arvi Kalevi, Piipponen Otto Johannes.

Alikersantiksi

Korpraalit Juntunen Uuno Johannes, Laukkanen Pekka, Penttinen Yrjö, Pirhonen Viljo Veikko, Tarvainen Veikko Lauri, Varis Väinö, Volotinen Mauri.

Korpraaliksi

Sotamiehet Ersola Kauko, Harinen Toimi, Hassinen Heikki, Hassinen Pentti Sakari, Hattunen Hannes, Haverinen Arvo Armas Onni, Heiskanen Toivo Juhani, Hämäläinen Onni, Jormanainen Toivo Johannes, Karhapää Samuli, Karjunen Vilho, Karttunen Teuvo Matti, Kauppinen Väinö Lauri, Kiiski Onni Johannes, Kontturi Heikki Kalervo, Kukkonen Väinö, Kärkkäinen Aarne, Kärnä Kauko Uuno J., Laakkonen Väinö Albin, Lauronen Eino Unto, Mononen Reino Antero, Muranen Eemil, Muranen Lauri, Muranen Lauri, Myller Veikko Johannes, Määttänen Toivo Aukusti, Nenonen Veikko, Nousiainen Vilho, Parviainen Arvo Ensio, Pesonen Veikko, Pesonen Veikko Juho, Piipponen Olavi Ensio, Piiroinen Onni, Puumalainen Augusti, Puustinen Arvo Iivari, Puustinen Eetu Mikael, Riikonen Eino, Ronkainen Arvo Einari, Ronkainen Einari Ensio, Ronkainen Toivo, Räty Aaro Ilmari, Räty Eino Johannes Vihtori, Seppänen Toivo Einari, Surakka Olavi, Tolonen Osmo Antero, Valkonen Sulo Ensio, Vartiainen Martti, Vartiainen Toimi, Vänskä Heikki Johannes, Väänänen Aimo Ensio.

VALTIMO

Vääpeliksi

Ylikersantti Korhonen Konsta.

Ylikersantiksi

Kersantti Väyrynen Viljo Unto.

Kersantiksi

Alikersantit Kuutti Pekka Pietari, Sarasoja Paavo.

Alikersantiksi

Korpraalit Kärkkäinen Onni Emil, Lipponen Juho Emil, Savelius Markku, Suhonen Eino.

Korpraaliksi

Sotamiehet Apell Toivo Armas, Eskelinen Lauri, Eskelinen Urho Jalmari, Hampinen Väinö, Harakka Aleksanteri, Heikura Niilo, Huusko Toivo, Hyvönen Arvo Ilmari, Häkkinen Kalevi Ensio, Härmä Artturi Eemeli, Jehkonen Viktor, Järvenpää Arttu Johannes, Kilpeläinen heikki, Kilpeläinen Urho Ensio, Kilpeläinen Vilho Johannes, Kokkonen Lauri Vilho, Korhonen Eelis Ensio, Korhonen Oiva, Korhonen Pentti Kalevi, Korhonen Sulo, Korhonen Veikko, Kuittinen Matti Eemeli, Kuokkanen Armas Vihtori, Kuokkanen Kauko Olavi, Kuokkanen Toivo, Laatikainen Mauri Eemeli, Liimatta Heimo Olavi, Liuha Ensio, Mahanen Vilho Olavi, Mahonen Tauno Olavi, Martikainen Martti Vilho, Memonen Alvi, Nevalainen Antti Arvid, Nevalainen Heikki Olavi, Nevalainen Markku Olavi, Primjetta Viljo, Pulkkinen Hannes, Puoskari Väinö, Pyykönen Taavetti, Ruuska Reino Olavi, Sarkkinen Oili Vilho, Savelius Yrjö, Sirviö Hemmi Iivari, Suhonen Hemmi Vihtori, Suhonen Juho Eemil, Suhonen Onni, Tanskanen Arvo Ensio, Taskinen Arvo Ensio, Tervo Kaarlo Johannes, Tervo Olavi Ilmari, Tikkanen Eino, Timonen Olavi, Tolvanen Toivo, Turunen Reino Jalmari, Vartiainen Eino Johannes, Vartiainen Tuomas.

VÄRTSILÄ

Kersantiksi

Alikersantit Myller Aimo Ensio, Sistonen Toivo Edvard.

Alikersantiksi

Korpraalit Summanen Veli Matti, Turunen Antti.

Korpraaliksi

Sotamiehet Alakangas Arvi Edvard, Karvonen Alpo, Kuosmanen Einari, Partanen Onni Olavi, Pekkarinen Kauko Kalevi, Turunen Aarne Johannes, Varonen Onni Eemeli.

Kersantiksi: alikersantit Ketoharju Kaino, Kokkonen Vilho Aulis, Kuosmanen Heikki Emil, Martikainen Veikko, Siira Toivo Mikael.

Alikersantiksi: korpraalit Honkanen Matti, Huotari Ville, Korhonen Aarne Armas, Kokkonen Toivo, Lasanen Uuno Viljam, Myllynen Veikko, Määttä Sulo, Ollilainen Kalle Aleksanteri, Partanen Yrjö Piironen Veikko Olavi, Siira Esko, Tietäväinen Veikko Emil, Tirkkonen Martti.

Korpraaliksi: sotamiehet Hakkarainen Toivo Ferdinand, Jehkinen Heikki Feodor, Kananen Arvi Heikki, Kortelainen Eero, Kortelainen Uuno Veikko, Kuittinen Juho Nestor, Kurkinen Juho Eetu, Kärki Antti Jalmari, Laakkonen Iivari, Moilanen Veikko, Niiranen Niilo, Oinonen Albin, Puoskari Veikko, Rautiainen Matti, Ruokolainen Kaarlo Aukusti, Räty Veikko, Savolainen Kaarlo Veikko, Siira Matti, Tella Tauno Johannes, Turunen Paavo Johannes, Yletyinen Paavo.

Joensuun sotilaspiirin päällikkö on ylentänyt päivämäärällä 31. 12. 1968 seuraavat reserviin ja nostoväkeen kuuluvat aliupseerit ja sotamiehet.

OUTOKUMMUN — RESERVI

Ylikersantiksi: kersantit Loukkaanhuhta Aarne Viljo.

Kersantiksi: alikersantit Eerola Kauko Uljas, Piiroinen Veikko Armas.

Alikersantiksi: korpraalit Karhinen Pauli, Kontkanen Armas Petter, Lavikainen Huugo, Räsänen Vilho Johannes, Tenhonen Antti.

Korpraaliksi: sotamiehet Huikuri Eino Aksel, Kapanen Aaro Armas Veikko, Kastinen Veli Ville, Kedonperä Tarmo Anselm, Mitjonen Aaro, Mustonen Johannes, Mäkinen Yrjö Erkki, Rämänen Toivo Olavi, Räsänen Eino Eemeli, Saastamoinen Kauko Olavi, Surakka Otto Pekka.

OUTOKUMPU — NOSTOVÄKI

Vääpeliksi: ylikersantti Lappalainen Veli Yrjö.

Ylikersantiksi: kersantit Hartikainen Aleksander, Siimestö Iidor.

Kersantiksi: alikersantit Pennanen Hannes, Salmela Yrjö, Tolonen Uuno.

Alikersantiksi: korpraalit Hirvonen Pekka, Peltonen Veli Matti, Sahlman Kalle Sylvester.

Korpraaliksi: sotamiehet Hartikainen Aari, Koponen Veikko, Kuikka Alvi, Laaksonen Kalle, Pakkanen Eelis Olavi, Pursiainen Viljo, Räsänen Otto, Tiilikainen Otto.

PIELISJÄRVI — RESERVI

Kersantiksi: alikersantit Hämäläinen Antti, Simonen Pentti Ilmari.

Alikersantiksi: korpraalit Torsberg Elias, Heikkinen Kaarlo Johannes.

Korpraaliksi: sotamiehet Keronen Emil Sakarias, Koivula Sampo Olavi, Kukkonen Eero, Kärkkäinen Aarne Samuli, Lampen Väinö Kalevi, Oinonen Toivo Emil, Partanen Tauno Aleksanteri, Siponen Vihtori, Turunen Erkki Olavi.

PIELISJÄRVI — NOSTOVÄKI

Ylivääpeliksi: vääpeli Rynnänen Yrjö Johannes.

Vääpeliksi: ylikersantti Vatanen Martti.

Ylikersantiksi: kersantit Koukkunen Pietari, Oinonen Arvi, Oinonen Petteri, Oinonen Tauno Aleksander, Saarelainen Jalmari, Saarelainen Veli.

Kersantiksi: alikersantit Kainulainen Eino Johannes, Kärkkäinen Otto Henrik, Oinonen Onni, Räsänen Eino Reino, Timonen Arvo, Toivanen Lauri Kalervo.

Alikersantiksi: korpraalit Eronen Johannes, Forsberg Elias, Hiljanen Urpo Akseli, Keronen Veikko Heikki, Kärkkäinen Matti Edvard, Kärkkäinen Onni Olavi, Nikkari Veikko August, Pehkonen Viljo, Pellikka Onni, Saastamoinen Leo Ilmari, Virkkunen Olavi Pietari.

Korpraaliksi: sotamiehet Eskelinen Antti, Haapalainen Väinö, Heikkinen Väinö August, Hiltunen Martti, Hiltunen Veikko Armas, Horttanainen Sauli Väinö, Jantunen Otto Arvid, Karjalainen Armas Ilmari, Kauppinen Aatu, Kiiskinen Viljo Ilsakki, Kisonen Pietari, Kokkonen Ville, Kärkkäinen Uuno Oskari, Leinonen Matti, Mustonen Veikko Alfred, Nevalainen Viljo Olavi, Nuutinen Eino Arvid, Oinonen Eino, Pehkonen Valde, Peiponen Feudor, Puronhitty Nikolai, Pyykkö Veikko Viljo, Ryynänen Toivo, Räty Eino Petter, Rönkkö Juho Taavetti, Savolainen Onni, Sorjonen Toivo, Sormunen Tauno Einari, Turunen Uuno Allan.

POLVIJÄRVI — RESERVI

Kersantiksi: alikersantit Hiltunen Onni, Kröger Martti Taavetti, Reijonen Otto, Tuononen Johannes.

Alikersantiksi: korpraalit Huttunen Veikko, Kohonen Emil.

Korpraaliksi: sotamiehet Hyttinen

Jatkuu sivulla 6

Joensuun Sotilaspiirin uusi päällikkö, eversti Esko Juntunen

Joensuun Sotilaspiirin päälliköksi on tasavallan presidentin sotilaskäskyllä 29. 5. 69 määrätty evl Esko Akseli Juntunen Pohjanmaan Sotilaslääninn esikunnasta, määrättynä everstin virkaan ja ylennettynä everstiksi. Reserviläispiirit ja »Karjalan Pojat» toivottavat eversti Juntusen lämpimästi tervetulleeksi Pohjois-Karjalaan.

Joensuun sotilaspiirin päällikkö on ylentänyt päivämäärällä 31. 12. 1968 seuraavat reserviin ja nostoväkeen kuuluvat aliupseerit ja sotamiehet.

31. 12. 1968 ylennetyt reserviin ja nostoväkeen kuuluvat aliupseerit ja miehet:

ENO — RESERVI
Alikersantiksi: korpraali Kuivalainen Arvi Ilmari.

ENO — NOSTOVÄKI
Ylikersantiksi: kersantti Pottonen Nikolai
Kersantiksi: alikersantti Ikonen Erkki.

ILOMANTSI — RESERVI
Korpraaliksi: sotamies Hämäläinen Yrjö.

ILOMANTSI—NOSTOVÄKI
Ylikersantiksi: kersantti Puumalainen Pekka.
Kersantiksi: alikersantti Kettunen Kauko Pekka.
Alikersantiksi: korpraalit Hiltunen Väinö, Ikonen Lauri, Ikonen Otto Johannes, Karvinen Väinö Otto.
Korpraaliksi: sotamies Truhponen Gregori.

JOENSUU — RESERVI
Ylikersantiksi: kersantit Kuurne Aulis Ensio, Silvonen Unto Olavi.
Kersantiksi: alikersantit Elo Anssi Toivo Tapani, Koskinen Pentti Oskari, Kuikka Esko Kalervo, Leppänen Reino Olavi, Nevalainen Valde Nestori, Turunen Vilho.
Alikersantiksi: korpraali Pippuri Arvo Kalevi.
Korpraaliksi:, sotamiehet Asikainen Voitto, Ikonen Uljas Risto Johannes, Kekäle Veikko, Miettinen Lauri Pietari, Taponen Tahvo Johannes.

JOENSUU — NOSTOVÄKI
Ylivääpeliksi: vääpelit Metsäranta Eelis Alarik, Summala Niilo.
Vääpeliksi: ylikersantti Mutka Toimi Ensio.
Ylikersantiksi: kersantti Ojala Veikko Kalervo.
Kersantiksi: alikersantit Koitermaa Kyösti Alfred, Koljonen Veli Sakari, Mensalo Vilho.
Alikersantiksi: korpraali Matilainen Toivo Eemeli Jalmari.
Korpraaliksi: sotamiehet Laukkanen Soini Mikael, Ojala Johannes, Pajarinen Iidor, Sulkanen Eero.

JUUKA — RESERVI
Ylikersantiksi: kersantit Puoskari Matti Einari, Takkunen Väinö Olavi, Tanskanen Urho Mauri Kalervo, Tuononen Tauno Pietari.
Kersantiksi: alikersantit Kakkonen Lauri Pekka, Kallinen Toivo Reino, Kuittinen Heimo Johannes, Pyykkö Aarne Akseli.
Alikersantiksi: korpraalit Lindblad Eino Heikki, Louhelainen Veikko, Puoskari Eetu Valter, Simanainen Sauli.
Korpraaliksi: sotamiehet Eemola Veikko, Hurskainen Heikki Juho, Kortelainen Veikko, Lehikoinen Hemmi, Louhelainen Kaino Taneli, Pennanen Erkki Johannes, Pirinen Antti, Räsänen Otto.

JUUKA — NOSTOVÄKI
Ylivääpeliksi: vääpeli Räty Lauri Nestori.
Vääpeliksi: ylikersantti Takkunen Veikko Pietari.
Ylikersantiksi: kersantit Heino Onni Villiam, Kokkonen Erkki Olavi, Konttinen Niilo, Kukkonen Tauno, Niskanen Juho Ilmari, Pehkonen Otto, Ritoranta Juho Henrik, Takkunen Vilho Johannes, Tanskanen Eino Aarne Armas, Taskinen Ernest.
Kersantiksi: alikersantit Hyttinen Vilho, Kainulainen Väinö Armas, Kallinen Veikko Vilppus, Karjalainen Otto Johannes, Karjalainen Vilho Einari, Kortelainen Arvid, Kukkonen Väinö, Miettinen Juho Samuli, Myöhänen Petter Viljam (Viljo), Ryhänen Otto, Tanskanen Juho Olavi, Tuononen Antti Johannes, Turunen Veikko.
Alikersantiksi: korpraalit Hiltunen Eino, Huttunen Taavi, Kortelainen Juho Petter, Kuittinen Eino Lehikoinen Sulo, Leppänen Sulo Armas, Martikainen Eetu, Miettinen Väinö Henrik, Murto Pekka, Mustonen Aulis, Nevalainen Hannes Edvard, Nevalainen Kaarlo Arnhold, Oksman Sulo Taavetti, Ovaskainen Otto, Partanen Pietari, Rautiainen Veikko Akseli, Romppanen Toivo, Romppanen Toivo, Räsänen Juho Ilmari, Räsänen Matti, Sarkkinen Otto August, Tanskanen Aarne Olavi, Toivanen Veikko Albin, Tuononen Eemil, Turunen Toivo Henrik, Vapekko Aleksander.
Korpraaliksi: sotamiehet Brelo Vasili, Eronen Johannes, Eronen Tahvo, Elsinen Väinö Albin, Gröhn Toimi Alvar, Haaranen Aulis Jalmari, Haimakainen Pauli, Hakkarainen Veikko Leo, Halonen Johannes, Halonen Viljo David, Halonen Väinö, Hartikainen Otto Viljam, Hiltunen Taavetti Sylvester, Hiltunen Väinö, Hirvonen Bernhard, Hirvonen Olli, Huttunen Aatu, Huttunen Pietari, Huttunen Uuno Pietari, Hyttinen Antti, Hyttinen Eino, Hyttinen Juho, Hyttinen Toivo, Hyttinen Väinö, Inkinen Elias, Juntunen Eino, Juntunen Otto Heikki, Kainulainen Eino Ilmari, Kainulainen Veikko, Kakkinen Eino, Kallinen Adam, Kallinen Samuli, Kallinen Toivo Nestori, Karjalainen Juho Edvard, Karjalainen Veikko, Kokkonen Aatu Asser, Kokkonen Eino, Kokkonen Väinö Akseli, Komsa Feodor, Kontkanen Isidor, Korhonen Uuno Henrik, Korhonen Yrjö, Korkalainen Toivo Ilmari, Kortelainen Eino, Kortelainen Kaino Edvard, Kortelainen Pekka, Kortelainen Toivo Henrik, Kuiri Aatu Ilmari, Kuiri Tauno Edvard, Kuiri Väinö Edvard, Kukkonen Antti, Kukkonen Paavo, Kukkonen Otto, Kukkonen Väinö Emil, Kärki Juho, Larinen Paavo, Lehikoinen Matti, Louhelainen Aarne Juho, Maksimainen Johannes, Maksimainen Vilho, Malja Nikolai, Martikainen Yrjö, Micttinen Aatu, Miettinen Mikko, Miettinen Toivo Filippus, Nevalainen Juho Edvard, Nevalainen Samuli Henrik, Nevalainen Veikko Emi, Nuutinen Otto, Oksman Veikko Armas, Otsalo Toivo Antero, Ovaskainen Eero, Ovaskainen Eino, Ovaskainen Eero, Ovaskainen Onni Ilmari, Ovaskainen Pekka, Pakarinen Edvard, Pehkonen Armas Veikko, Pehkonen Väinö, Pekkarinen Veikko Johannes, Pennanen Antti Eemil, Pennanen Eemil, Pirinen Heikki, Pirinen Kaarlo, Pitkänen Esko Ilmari, Pitkänen Juho Arvid, Pitkänen Veikko Ilmari, Puoskari Eemil Johannes, Puoskari Joel, Puumalainen Eino, Pölönen Johannes, Rautiainen Otto Arvid, Rissanen Juho Petter, Rissanen Väinö Matias, Romppanen Eerikki, Romppanen Toivo Henrik, Romppanen Veikko Henrik, Ronkainen Eino, Ruottinen Antti, Ryynänen Reino Allan, Saarelainen Eemil, Saarelainen Johannes, Saastamoinen Toimi Harald, Savolainen Otto, Soikkeli Paavo, Sutinen Veikko, Suvanto Veikko, Tanskanen Eelis Allan, Termä Niilo, Tietäväinen Martti Heikki, Timonen Väinö Eevertti, Toivanen Juho Heikki, Toivanen Matti, Tolvanen Juho Henrikki, Tuononen Eino Arvid, Tuononen Erkki Antero, Tuononen Erkki Einari, Tuononen Vilho Pietari, Turunen Eino, Turunen Otto, Turunen Toivo, Viljakainen Kalle Rudolf, Virtanen Veikko Valter, Vuoripuu Taneli.

KESÄLAHTI — RESERVI
Alikersantiksi: korpraalit Ketolainen Veikko Pekka, Pulkkinen Veikko Villiam.
Korpraaliksi: sotamiehet Ikonen Esko, Issakainen Viljo, Kasurinen Reino Henrik, Kosonen Aarne Ensio, Laukkanen Sulo, Naukkarinen Kalevi Johan, Paakkunainen Vilho Henrik, Teppana Väinö Jalmari, Tolvanen Heikki.

KESÄLAHTI — NOSTOVÄKI
Ylivääpeliksi: vääpeli Korhonen Yrjö Kalervo.
Ylikersantiksi: kersantit Arokivi Johannes, Ketolainen Tauno Johannes, Kupainen Yrjö Ilmari, Laakko-Toivo, Molarius Veikko Oskari.
nen Väinö Aleksanteri, Laukkanen
Kersantiksi: alikersantit Hannikainen Viljo Pekka, Kaksonen Erkki Antti, Leminen Petter Aukusti, Luostarinen Veikko Olavi, Paakkunainen Veikko Armas, Pekkinen Pauli Ensio, Saukkonen Aarne, Silvennoinen Armas Sulo, Uuksulainen Matti.
Alikersantiksi: korpraalit Astikainen Sulo Jalmari, Hirvonen Veikko, Kaksonen Reino Juho, Kupiainen Antti, Kupiainen Veikko, Lemiläinen Eero Juhana, Makkonen Väinö, Nousiainen Eino Olavi, Nousiainen Väinö, Parviainen Eino Olavi, Pennanen Väinö Johannes.
Korpraaliksi: sotamiehet Ahokas Onni Esaias, Anttonen Väinö Juho, Asikainen Mauno Albin, Auvinen Aate Alvar, Berg Erkki Bernhard, Haverinen Arvi, Haverinen Arvi, Haverinen Kalle, Haverinen Tauno Olavi, Hellberg Eemeli Engelbert, Helynen Arvi Elis, Helynen Pekka Olavi, Hirvonen Antti Aadolf, Hirvonen Lauri Jalmari, Hirvonen Toivo Ensio, Huikko Arvi Veikko, Häkkinen Onni, Jumppanen Eino, Kankkunen Eino, Kankkunen Heikki Olavi, Karhinen Frans Juho, Karjalainen Väinö Ilmari, Kolehmainen Viljo, Kosonen Toivo, Kupiainen Viljo Gunnar, Lemiläinen Viljo Pekka, Leminen Aarne Mikeal, Leminen Toivo, Littunen Matti, Luukkainen Eero Henrik, Makkonen Antti Viljam, Makkonen Olli, Malinen Uuno, Malinen Uuno Petter, Malinen Vilho Petter, Malinen Väinö, Miettinen Leo Heikki, Muukkonen Veikko, Paakkunainen Viljo Heikki, Parviainen Veikko, Pennanen Aarne Juho, Pennanen Tauno Heikki, Pennanen Tauno Pekka, Pirinen Antti Ilmari, Putkonen Uuno Petter, Päivinen Eino, Pöllänen Pekka, Rahunen Eino, Repo Otto Aukusti, Saikkonen Juhana, Silvennoinen Aarne Ilmari, Suomalainen Heikki, Suomalainen Tauno Einari, Tiainen Väinö Johannes, Timonen Eino, Tolvanen Väinö Johannes, Turtiainen Uljas Paavali, Viitikko Aleksi.

KIIHTELYSVAARA — NOSTOVÄKI
Korpraaliksi: sotamiehet Jalkanen Aarne Johannes, Tallus Toimi Vilhelm.

KITEE — NOSTOVÄKI
Vääpeliksi: ylikersantit Lemmetyinen Veikko Juho, Mielonen Aarne, Timonen Reino.
Ylikersantiksi: kersantti Lipsanen Toivo.
Kersantiksi: alikersantti Karvinen Onni Olavi.

KONTIOLAHTI — RESERVI
Ylikersantiksi: kersantti Järstä Pentti Yrjö Olavi.

KONTIOLAHTI — NOSTOVÄKI
Kersantiksi: alikersantti Haapalainen Viljo.
Alikersantiksi: korpraalit Korhonen Heikki, Sorsa Eero.

LIEKSA — NOSTOVÄKI
Vääpeliksi: ylikersantti Riionheimo Leo.
Kersantiksi: alikersantti Tirronen Paavo.

LIPERI — RESERVI
Ylikersantiksi: kersantit Kuittinen Pentti Gunnar, Pulkkinen Toivo Ilmari.
Alikersantiksi: korpraalit Hovatoff Salomo, Lehtomäki Matti Veikko.
Korpraaliksi: sotamiehet Hovattalo Armas Matias, Korpela Jouko Kalervo, Luukkonen Hannes Edvard.

LIPERI — NOSTOVÄKI
Ylikersantiksi: kersantti Korhonen Aarne Kauko.
Kersantiksi: alikersantti Piironen Kalle.
Alikersantiksi: korpraalit Juka Johannes, Lehvästö Eino.
Korpraaliksi: sotamiehet Mutanen Erkki, Päivinen Nikolai.

NURMES KPLA — RESERVI
Kersantiksi: alikersantti Hakkarainen Tuomo.

NURMES MLK — NOSTOVÄKI
Ylikersantiksi: kersantti Meriläinen Armas Ensio.
Korpraaliksi: tykkimies Pikkarainen Veikko Olavi.

OUTOKUMPU — RESERVI
Kersantiksi: alikersantti Kuosamanen Erkki.
Alikersantiksi: korpraali Ratilainen Toivo Antti.
Korpraaliksi: sotamiehet Gullman Martti Olavi, Lasaroff Erkki Olavi, Naumanen Eino.

OUTOKUMPU — NOSTOVÄKI
Kersantiksi: alikersantti Timonen Alvi.
Alikersantiksi: korpraalit Tirkkonen Uuno, Väätäinen Lauri.

PIELISJÄRVI — NOSTOVÄKI
Alikersantiksi: korpraali Metsärinta Jalo.

POLVIJÄRVI — NOSTOVÄKI
Ylikersantiksi: kersantit Lappalainen Benjam, Puhakka Urpo Johannes.
Kersantiksi: alikersantit Ratilainen Simo, Soininen Paavo Pellervo, Oksanen Harald Vilhelm.

POLVIJÄRVI — RESERVI
Ylikersantiksi: kersantti Hara Tauno Ensio.
Kersantiksi: alikersantti Sillanpää Yrjö Olavi.

PYHÄSELKÄ — NOSTOVÄKI
Vääpeliksi: ylikersantti Vaittinen Vilho Antero.
Alikersantiksi: korpraali Tolonen Valde.
Korpraaliksi: sotamies Immonen Eino.

RÄÄKKYLÄ — RESERVI
Kersantiksi: alikersantti Karppanen Veikko Juho.
Alikersantiksi: korpraali Huttunen Mikko Einar.
Korpraaliksi: sotamiehet Ikonen Urho Kalevi, Nupponen Hannes Olavi, Partanen Heikki Ilmari, Rautiainen Toimi Sakari, Sallinen Aarne.

RÄÄKKYLÄ — NOSTOVÄKI
Ylikersantiksi: kersantit Karppanen Väinö Pekka, Tolvanen Kyösti Olavi.
Kersantiksi: alikersantti Lamminpalo Yrjö.

TOHMAJÄRVI — RESERVI
Korpraaliksi: sotamies Neiglick Erkki Heikki Sakari.

TOHMAJÄRVI — NOSTOVÄKI
Alikersantiksi: korpraalit Könönen Juho Albert, Tapaninen Ate Emil.

TUUPOVAARA — NOSTOVÄKI
Korpraaliksi: sotamies Mustonen Aimo Pekka.

VALTIMO — RESERVI
Alikersantiksi: korpraali Sahiluoto Tauno Vihtori.
Korpraaliksi: sotamies Pitkänen Onni Vilho.

VALTIMO — NOSTOVÄKI
Vääpeliksi: ylikersantit Hannonen Onni, Havusaari Kaarlo Einari, Honkanen Tauno Olavi.
Kersantiksi: alikersantit Hakkarainen Heikki Emil, Karvonen Paavo Johannes, Kuokkanen Väinö.

Alikersantiksi: korpraalit Hakala Elis Edvin, Hampinen Feodor, Haverinen Eino Yrjö, Karvonen Veikko, Kortelainen Uuno, Kuittinen Matti Johannes, Kuvaja Antti, Kärkkäinen Aarne Ilmari, Kärnä Veikko Emil, Nevalainen Aarne Alfred, Nevalainen Eetu Pietari.
Korpraaliksi: sotamiehet Ahonen Vilho Emil, Ahtonen Konsta, Hilonen Johannes, Honkassari Juho Erik, Hämynen Eelis, Kettunen Reino Johannes, Kortelainen Toivo, Kuittinen Vilho Henrik, Kukkonen Eino Johannes, Kuokkanen Eelis, Kuokkanen Tauno Jalmari, Kuokkanen Vilho, Kärkkäinen Arvi, Laatikainen Kaarlo Viljo, Lappalainen Reino, Nevalainen Antti, Nevalainen Eino.

VÄRTSILÄ — RESERVI
Korpraaliksi: sotamies Hyttinen Yrjö.

Eno
Kärki Veikko s. 19. 1. 08 ylennetty 30. 9. 68 ylikersantiksi JoeSpE:n pky n:o 3, pitää olla vääpeli.

Kesälahti
Leminen Antti s. 22. 11. 18 ylennetty 30. 9. 68 korpraaliksi JoeSpE:n pky n:o 3, pitää olla alikersantti.

Kitee
Turunen Veikko s. 6. 8. 13 ylennetty 31. 10. 68 korpraaliksi JoeSpE:n pky n:o 4, pitää olla alikersantti.

Kontiolahti
Pirinen Hannes s. 8. 8. 09 ylennetty 6. 12. 68 korpraaliksi JoeSpE:n pky n:o 5, pitää olla alikersantti.

Nurmes
Larkkonen Pietari Pekka s. 14. 6. 18 ylennetty 30. 9. 68 korpraaliksi JoeSpE:n pky n:o 3, pitää olla alikersantti.

Pielisjärvi
Martikainen Kasper s. 4. 6. 16 ylennetty 30. 9. 68 ylikersantiksi JoeSpE:n pky n:o 3 pitää olla vääpeli.

Tohmajärvi
Väistö Otto s. 8. 7. 13 ylennetty korpraaliksi 6. 12. 68 JoeSpE:n pky no 5, pitää olla alikersantti.

Tuupovaara
Sissonen Alvi s. 5. 12. 16 ylennetty 30. 9. 68 kersantiksi JoeSpE:n pky n:o 3, pitää olla ylikersantti.

POHJOLAN TURVALLISUUS

on nimenä taskukirjalla, joka sisältää viisi poliittista artikkelia pohjoismaisilta tekijöiltä ja johon professori Lauri Pihkala on kirjoittanut alempana julkaistun esipuheen. Norjaa edustaa fil.tri Nils Örvik, Ruotsia evl. Jan Wickbom ja Suomea everstit Walter Horn ja A. E. Mattila sekä evl. Martti Santavuori.

Kirja ilmestyy suomeksi, ruotsiksi, saksaksi ja englanniksi ja sen saa kaikista kirjamyynneistä. Hinta on 5 mk.

Pohjoismaissa on hengenheimolaisten kesken vuosikymmenemme varrella kehitelty yhteistä ajatusta, joka sykähyttää sydäntä niin syvälti, ettei se ensi näkemältä voi tuntua olevan toteutettavissa: nimittäin että voisi syntyä Pohjolan eli tarkemmin sanoen Fennoskandian puolueettomuus- ja puolustusliitto, tarkoituksenaan vapauden, rauhan ja hyvien naapurisuhteiden vahvistaminen niin itään kuin länteen. Hankkeen sekä lähtökohtana että päämääränä on ollut käsitys, että se, perille vietynä palvelisi maailmanrauhanasiaa, ja ollen sopusoinnussa molempien supervaltioiden etujen kanssa, saisi näiden hyväksymisen. Se vastaa täysin YK:n pääsihteeri U Thantin käsitystä välttämättömyydestä perustaa regionaalisia puolustusliittoja vastapainoksi maailman jakautumiselle kahteen etupiiriin. Muodostamalla eristäviä, vahvoja puskureita ottaisivat valtiot itse hillitäkseen hyökkäykset alueelleen.

»Pohjola-aktivistien» mielestä ei ole realistista pitää Fennoskandian maiden nykyiselle poliittiselle hajanaisuudelle rakennettua keinotekoista turvallisuustasapainoa läheskään niin hyvänä rauhan takeena kuin puolustusliittoa, jolla olisi sen kansojen asukaslukuun nähden vahvat maavoimat, harvinaisen korkealuokkainen ilma-ase, alueen syvyyttä, suurvallan teollinen ja kaupallinen asema sekä syvimpänä voimanlähteenä vuosisatojen kuluessa kasvanut sivistyksellinen ja henkinen yhteenkuuluvuuden tunne, joka on suurin realiteetti.

Pohjoismaiden asemaa nykyisessä kriisien nopeasti muuttuvassa maailmassa tarkastelevat norjalainen ja ruotsalainen asiantuntija sekä kolme suomalaista tässä kirjassa.

Kannattaa tutustua. Aivan viime aikoina on ruvettu myöntämään, että mekin tarvitsemme keskustelua ulkopolitiikasta, jonka piiriin yhä vieläkin sotilaspoliittiset kysymykset kuuluvat. Jos halutaan huomenna jonnekin päästä, on siitä jo tänään keskusteltava.

Helsingissä maaliskuulla 1969
Lauri Pihkala

Pääjohtaja Martti Mustonen reserviupseeriliiton liittoneuvoston puheenjohtajaksi

Pääjohtaja Martti Mustonen

Suomen Reserviupseeriliiton liittoneuvoston järjestäytymiskokous pidettiin keskiviikkona 6. 8. 1969 Vaajakoskella. Liittoneuvoston puheenjohtajaksi valittiin yksimielisesti edelleen pääjohtaja Martti Mustonen. Varapuheenjohtajaksi valittiin samoin uudelleen toimitusjohtaja Antti O. Kolehmainen.

Kokouksesa käsiteltiin Reserviupseeriliiton toimintaan liittyviä yleisiä kysymyksiä sekä erityisesti puolustusvoimiemme ja puolustusvalmiutemme huolestuttavaa taloudellista tilaa. Kokouspäivän ohjelmaan kuului lisäksi tutustumiskäynnit SOK:n Vaajakosken tehtaisiin sekä Sokoksen Koskimaan tavarataloon Jyväskylässä.

RAuL:n VIII ampumamestaruuskilpailut Onttolassa

Joensuun Seudun Reservialiupseerit selvisivät hyvin vaativasta tehtävästään viedessään läpi RAuL:n ampumamestaruuskilpailut 16.—17. 9. 69. Kilpailunjohtaja yliv res Väinö Hintikainen oli tehnyt todella huolellista työtä kilpailun valmistelussa ja oli saanut pätevän toimitsijakaartin johtotehtäviin. P-KR ja KarJP vaikuttivat osaltaan ratkaisevasti näyttäjä ym. tehtävissä varusmiesvoimallaan. Erikoisen kiitoksen haluaa yhdistys antaa tuomarineuvoston asiantuntevalle puheenjohtajalle maj S. Malmenille. Mukana tehtävissä olleet jäsenemme ansaitsevat myös parhaan kiitoksen tuloksellisesta toiminnastaan.

Pohjois-Karjalan menestys huipentui sunnuntaipäivän viimeisten laukausten kajahdettua saavutettuun kenttäammunnan mestaruuteen. Mieskohtaisen mestaruuden vei tänä vuonna tässä lajissa kers Leo Honkanen ja viimevuotinen mestari alik Erkki Torokin ampui loistavasti sijoittuen neljänneksi. Tuloksista mainittakaan vain tärkeimmät:

Pienoispistooli 30 + 30 ls.
Yl sarja
1 alik Arvo Leinonen Lap 582
2 kers Jorma Kääriäinen Uus 582 uusinta ratkaisi
3 alik Teuvo Puranen Uus 578
20 alik Henry Ekblad P-K 572
46 kers Martti Lehtiö P-K 564
63 alik Raimo Virtanen P-K 556
72 kers Onni Karhapää P-K 551
73 alik Väinö Lemmetyinen P-K 550
Im sarja
1 sotm Kalle Sievänen H 576
Vet sarja
1 alik Ilmari Paakkolanvaara Lap 554
Joukkuetulokset:
1. Uusimaa 1726
15. Pohjois-Karjala 1692
Pienoiskiväärі 3 x 20 ls
Yl sarja
1 alik Jukka Hovila E-H 571 uusi RAuL:n ennätys
2 alik Jarmo Lahtinen V-S 562
3 alik Kari Aalto K-S 560
4 kers Leo Honkanen P-K 560
20 kers Martti Lehtiö P-K 546
23 alik Erkki Toro P-K 541
26 kers Joutsi Lievonen P-K 538
43 kers Eino Mäkinen P-K 524
Im sarja
1 sotm Vilho Ylönen K-S 551
Vet sarja
1 yliv Jussi Pälve P-P 545
Joukkuetulokset:
1 Etelä-Häme 1675
4 Pohjois-Karjala 1647
Kenttäammunta 10 + 10 ls
Yl sarja
1 kers Leo Honkanen P-K 165 uusi RAuL:n ennätys
2 kers Jukka Hovila E-H 161
3 alik Yrjö Salpakari P-S 159
4 alik Erkki Toro P-K 157
9 kers Martti Lehtiö P-K 148
25 kers Yrjö Rydenfelt P-K 132
34 kers Joutsi Lievonen P-K 126
Im sarja
1 sotm Vilho Ylönen K-S 147
Vet sarja
1 Yliv Jussi Pälve P-P 153
Joukkuetulokset:
1 Pohjois-Karjala 470
Isopistooli 30 + 30 ls
Yl sarja
1 vääp R Skyttä Uus 577
2 kers Osmo Hollström E-K 577 (Ei ollut paikalla uusintaa varten)
3 kers Jorma Kääriäinen Uus 575
8 alik Henry Ekblad P-K 572
38 alik Raimo Virtanen P-K 558
49 kers Martti Lehtiö P-K 555
77 alik Väinö Lemmetyinen P-K 523
79 kers Yrjö Rydenfelt P-K 516
Im sarja
1 sotm Kalle Sievänen H 578
Vet sarja
1 vääp Urho Lietsamo P-H 534
Joukkuetulokset:
1Uusimaa 1712
11 Pohjois-Karjala 1685

Palkintojen jako suoritettiin molempina päivinä P-KR:n aliupseerikerholla. RAuL:n puheenjohtaja vääp Ensio Hukkataival puhui palkintojenjakotilaisuudessa kiittäen kilpailijoita, toimihenkilöitä ja varuskuntia, joiden yhteistyöllä nämä onnistuneet kilpailut läpivietiin. Hän ojensi samalla muistohaarikat Joensuun Seudun Reservialiupseereille kiertopalkinnoksi ja vastuunalaisille johtajille tunnustukseksi.

RAuL:n ammunnoissa kohtasivat nuoret ja vanhat. Kilpailujen menestyksekkäin nuori ampuja oli Etelä-Hämeen alik. Jukka Hovila, 25-vuotias reservin alikersantti, joka voitti pienoiskiväärin 3x20 laukausta ja sijoittui toiseksi kenttäammunnassa. Hänen seurassaan veteraaniampuja yliv. Niilo Nissi.

MERKITTÄVÄÄ JOHTAMISTAIDON KOULUTUSTA RESERVINUPSEERILIITON OHJELMASSA

Suomen Reserviupseeriliitto on jo kahden vuoden ajan harjoittanut oloissamme varsin pätevää ja monipuolista siviilielämän palvelukseen tähtäävää johtamistaidon koulutusta. Koulutusohjelma on maamme parhaiden asiantuntijoiden käsialaa. Sen puitteissa on jo yli 600 miestä saanut todistuksen.

Viikonvaihteessa kokoontuivat Reserviupseeriliiton johtamistaidon kurssien kouluttajat Aavarantaan johtamistaidon opistolle pohtimaan koulutuksen tulevia suuntaviivoja. Seminaarin johtajana toimi liiton koulutustoimikunnan jäsen, kauppat. lis. Leo Ahlstedt (Kauppakorkeakoulu). Seminaarin järjestelyistä vastasi RUL:n koulutustoimikunta ja sen jäsenistä erityisesti maist. Matti Kuula (Johtamistaidon opisto) sekä toiminn. joht., kommodori Eero Pakkala.

— Jatkuvasti laajeneva kansainvälinen ja kansallinen yrityskilpailu asettaa entistä suurempia vaatimuksia elinkeinoelämämme erilaisissa johtotehtävissä toimiville. Niinikään tarvitsee kunnallinen ja eri alojen järjestötoiminta palvelukseensa runsaasti eri asteisissa johtotehtävissä toimivia päteviä miehiä, kertoi RUL:n koulutustoimikunnan puheenjohtaja, ekonomi Jouko Tiainen.

— Näiden näkymien vallitessa ja huomioon ottaen sen pohjan, jonka mm. reserviupseerikoulu on luonut, on liittomme piirissä ryhdytty tähän suuren suosion saavuttaneeseen siviilielämän koulutustoimintaan.

— Tarkoitus ei ole »kilpailla» minkään jo olevan koulutustoiminnan kanssa vaan tarjota mahdollisuus lähinnä johtamisperusteiden opiskeluun ja herättää jatkuva harrastus itsensä kehittämiseen esimiehen tehtävissä.

Tähän mennessä on Reserviupseeriliiton eri piireissä suorittanut johtamistaidon kurssin yli 600 reservin upseeria ja aliupseeria. Kiinnostus koko maassa on ollut poikkeuksellisen suuri tätä uutta toimintamuotoa kohtaan eikä vain oman järjestön piirissä, vaan myös elinkeinoelämän taholla. Mm. eräät suuret liikelaitokset ovat järjestäneet ja kustantaneet tämän ohjelman puitteissa kursseja toimihenkilöilleen.

Maamme parhaiden asiantuntijoiden laatimaa opetusohjemaa on esitelty mm. työnantajajärjestöille, jotka ovat olleet siitä hyvin kiinnostuneita. Niinikään reserviupseeriliiton harjoittama johtamistaidon koulutus on jo todettu arvovaltaisessa, tämän alan koulutustoimintaa maassamme kartoittavassa Sitran tutkimuksessa. Reserviupseeriliiton ja Reservin Aliupseerien Liiton yhteistoiminnan periaatteiden mukaisesti voivat myös pätevät aliupseerit osallistua tähän koulutukseen, kuten on jo tapahtunutkin.

Käytännössä kurssien järjestely on piiriportaan huolena. Kouluttajat valmennetaan RUL:n koulutustoimikunnan toimesta samoin kuin toimitetaan tarvittava opetusmateriaali. Uusia »vetäjiä» saadaan jatkuvasti mm. kurssin suorittaneiden joukosta. Heidän johdollaan koordinoidaan piireissä eri puolilla Suomea tapahtuva koulutus ja hankitaan luennoitsijoiksi parhaat saatavissa olevat spesialistit kultakin koulutuksen aihealalta.

Koulutuksen tarkoitus

Reserviupseeriliiton koulutustoiminnan tarkoituksena on herättää johtamistaidon tarvetta sekä tarjota koulutusmahdollisuuksia ja opastusta lähinnä nuoren polven reservin upseereille, jotta he voisivat vapaaehtoisuuden pohjalla kehittää johtamistaitoaan.

Koulutuksen käytännöllisenä tavoitteena on siten johtamisprosessia koskevan tiedon jakaminen, johtamisessa esiintyvien käytännön pulmatilanteiden avulla tapahtuvan johtamismenettelyn analysointi sekä nykyaikaiseen johtamisilmastoon soveltuvien johtamisasenteiden ja yhteistoimintakykyä edistävien persoonallisuuden piirteiden kehittäminen.

OPETUSOHJELMA

Kurssin opetussuunnitelma käsittää 72 tuntia. Sen pääjaottelu sisältää mm. seuraavat teemat: johtajuuden määrittely, yksilöpsykologia, ryhmäpsykologia, organisaatio-oppi, päätöksentekoprosessi ja informaatio, johtamisen välineet ja hallinnan muodot, johtamismenettelyt, neuvottelumenettelyt sekä perehtyminen erikoisorganisaatioihin.

Opiskelu tapahtuu pääasiassa ohjattuna lukemisena ja itseopiskeluna. Varsinainen 72 tuntia käsittävä kurssiaika sisältää luentoja, ryhmätyöskentelyä ja keskusteluja.

OPISKELU

Kuten edellä on mainittu, perustuu kursseille osallistuminen vapaaehtoisuuteen kuten muukin järjestöjen toiminta. Osallistumisen edellytyksenä on reserviläisjärjestöjen jäsenyys. Ikärajoituksia ei ole, mutta ensisijaisesti koulutus on ohjelmoitu nuorta polvea, jo muutaman vuoden työelämässä mukana olleita liittojen jäseniä varten. Tasoltaan kurssin ohjelma edellyttää oppikoulutietoja tai vastaavaa oppimäärää.

Kurssille osallistuminen maksaa oppilaalle n. 200 mk, jonka lisäksi hänen on hankittava tarvittava kirjallisuus.

— Kahden koulutusvuoden kokemusten rohkaisemana sekä koulutustoiminnan liittojemme ulkopuoleltakin saaman tunnustuksen kannustamana aloitetaan nyt kolmas lukuvuosi, jolle odotamme jälleen suurta ja asiasta kiinnostunutta osanottajakuntaa, kertoi ekonomi Tiainen.

10 AUTOA

Suomi-arpajaiset v. 1969

Myyntiaika 15. 8.—31. 10. 1969

Voittoluettelo entistä komeampi!

Pikavoitot:
10 AUTOA
2 kpl Vauxhall Viva-henkilöautoja tai kesämökki; puuosat
8 » Sunbeam Imp-henkilöautoja tai matkoja maailman ympäri
2 » Chippendale olohuoneenkalustoja
3 » Autom. pesukoneita Candy Misura tai ompelukoneita Pfaff
3 Nappanahkaisia TV-lepotuoleja tai lomamatkoja Italiaan
3 » Seinäryijyjä (120x150)
3 » Stereoradioita tai pakastekaappeja
10 » Matkakirjoituskoneita tai 1/2 tus. hopeisia ruokalusikoita
10 » 2 tus. hop. jälkiruokalusikoita tai seinäkelloja
50 » Käsinkudottuja villamattoja (150x200)
50 » Siannahkaisia matkalaukkuja
100 » Villalankaa 1 kg suomalaisesta erikoisvillasta
1300 » Miesten valkoinen paita (38—44)
1000 » Matkaherätyskelloja
200 » 1/2 vsk. Suomen Kuvalehti
200 » Nahkaisia asiakirjasalkkuja
500 » Pellavaisia saunapyyhkeitä
2500 » Bar-set (avaajasarjoja)
3000 » 1/2 tus. hedelmäveitsiä

VEIKKAUSVOITOT:
30. 9. 1969 arvotaan:
1 kpl TV-nojatuoli, 10 kpl Matkahuopia, 100 kpl Nahk. lompakoita tai kukkaroita
11. 11. 1969 arvotaan:
1 kpl ASUNTOVAUNU, 10 kpl Nahk. asiakirjasalkkuja, 100 Nahk. lompakoita tai kukkaroita

Reserviläinen tartu tarmolla myyntityöhön sillä voitto-osuuden suuruus riippuu jokaisen tuloksesta. Yhdistyksesi saa voittoosuudesta 60 %. Jokaisen yhdistyksen kerhon rahastonhoitajalle on lähetetty arpoja, nouda osuutesi heti!

Piirimme autopartiokilpailu Tohmajärvellä

Erittäin mielenkiintoisen ja onnistuneen autopartiokilpailun olivat Tohmajärvi—Värtsilän res. järjestöt valmistelleet niille 15 partiolle, jotka kilpailun loppuun suorittivat. Kilpailun johtajana toiminut el.lääk. ltn E. Puhkala ja ratamestarit olivat tehneet suuren työn radan suunnittelussa ja olisivat ansainneet runsaammankin kilpailijajoukon tehtäviä ratkomaan. Kilpailu oli jännitävän tasaväkinen ja tulokset alkupään partiolla hyviä.

Tulokset Tohmajärvellä 26. 5. -69

Partio	ST-ajon yht. pist.	Ammunta Lop. vp.	Kartanl. Lop. vp.	Yht. pisteet
Upseerit:				
1. Kiteen ru.	16	168	74	258
2. Enon ru.	107	124	40	271
3. Ilomantsin ru.	152	108	42	302
4. Lieksa—Pielisj. ru.	151	140	124	415
5. Joensuun ru.	299	96	92	487
6. Rääkkylän ru.	2479	204	46	2729
7. Kiihtelysvaaran ru.	3865	268	676	4809
Aliupseerit:				
1. Joensuun au. II	223	124	130	477
2. Joensuun au. III	644	152	38	834
3. Enon au. I	666	124	108	898
4. Joensuun au. I	2025	112	64	2201
5. Tohmajärvi—Värtsilän au.	2126	116	18	2260
6. Rääkkylän au.	2161	216	54	2431
7. Enon au. II	3332	220	528	4080
8. Ilomantsin au. II	6093	132	100	6325

MAKSA JÄSENMAKSUSI

RUK:ssa koulutettu lähes 90 000 reservin upseeria

RUK:n 131. kurssi alkoi 15. 8. 69 Haminassa. Kurssin kokonaisvahvuus on 1 176 oppilasta, joista 100 on erikoisupseeriksi koulutettavia. 131. kurssi päättyy 27. marraskuuta.

RUK:ssa koulutus suoritetaan v. 1967 tarkistetun opetussuunnitelman mukaisesti. Kurssien kestoaika on n. 14 viikkoa, jota edeltää oppilaiden saama 10 viikon peruskoulutus ja 16 viikon aliupseerikoulu. Koulutuksen päämääränä on kouluttaa eri aselajien nuorempia upseereita sodanajan puolustusvoimia varten. Tavoitteena on sellaisen taistelutekniikan ja johtamistaidon antaminen, että oppilaat pystyvät hallitsemaan ja johtamaan koulutushaaransa mukaisen perusyksikön puitteissa taistelevaa joukkuetta tai vastaavaa aselajin yksikköä.

Koulutuksen painopiste on käytännön johtamisharjoituksessa ja samalla eri linjojen erikoiskoulutuksessa. Käytännön harjoitteluun kursseilla käytetään kokonaisajasta keskimäärin 78 pros. Harjoitukset on jaksotettu kehittymään yksinkertaisimmista vaiheista vaikeisiin yhteistoimintaharjoituksiin, jotka kurssin lopulla sotaharjoituksessa saavat parhaimmat puitteet oppilaiden toimiessa itsenäisinä johtajina. Näin he saavat oikean kuvan taistelun olemuksesta ja kulusta sekä ne välttämättömät yleistiedot, jotka upseerin on tunnettava osatakseen oikein sopeutua sodan ja taistelun tapahtumiin ja ilmiöihin.

Erikoisuutena RUK:ssa on erikoisupseerikurssi, joka muodostaa oman linjansa ja jonka puolustusvoimain komentaja on käskenyt toistaiseksi toimeenpantavaksi jokaisen kurssin yhteydessä. Oppilaat kurssille valitsee pääesikunta akateemisen loppututkinnon suorittaneiden hakijoiden lähettämien papereiden perusteella.

Opiskelu RUK:ssa saatetaan joidenkin oppilaiden kohdalla joutua keskeyttämään kurssin aikana. Tähän saattavat olla syynä mm. heikko edistyminen, sairaus, sopimaton luonne tai rikkomukset. Keskimääräisesti on opinnoissa saavuttanut kiitettävän arvosanan 7 pros., hyvän 60 pros. ja tyydyttävän 33 pros. oppilaista.

Itsenäisen Suomen ensimmäinen reservin upseerikurssi toimeenpantiin Vimpelissä 26. 12. 1917—12. 1. 1918. Muistona tästä kurssista on RUK:n lipussa esiintyvät tunnukset VK 1917. »Vimpelin kurssia» seurasivat päämajan reserviupseerikurssit 1. ja 2. Sodan päätyttyä järjestettiin erilaisia tilapäiskursseja. Haminassa ensimmäinen RUK:n kurssi alkoi 1. 1.—1. 4. 1920. Sotien aikana RUK oli Niinisalossa ja Santahaminassa ja ne jouduttiin keskeyttämään sodan päätyttyä. Pariisin rauhansopimuksen solmimisen jälkeen aloitettiin RUK:n kurssit jälleen Haminassa v. 1948.

Ensimmäisellä kurssilla oli oppilaita 143. Myöhemmin määrä on jatkuvasti noussut niin, että tänä vuonna valmistunut »tykistökasarmi» mahdollistaa kurssin vahvuuden nostamisen n. 1300 oppilaaseen. Tähän mennessä RUK:ssa on koulutettu 130 kurssilla lähes 90 000 reservin upseeria.

muut lehdet

Kaatuneitten muistopäivä

Sunnuntaina vietetyn sodissa kaatuneitten muistopäivän johdosta lainaamme sosiaalidemokraattisesta Kansan Lehdestä erään sotaveteraanin kirjoitusta, jossa hän selvittää uutta suhtautumistaan kunniamerkkien käyttöön:

»Häissäni kannoin talvisodan muistomitalia ja VR 4:ää» kirjoittaa muuan sotaveteraani. »Tahdoin olla kohtelias ja huomaavainen vaimoni omaisille, jotka esiintyivät juhlassa kunniamerkein, mutta senjälkeen en pariin vuosikymmeneen ole kunniamerkkejä kantanut, vaikka jatkosota toi niitä lisää ja muistomitaleita tuli hankituksi, lähinnä kai aseveljeyden symboleina. Sittemmin on tilanne muuttunut. On alkanut esiintyä niin outoa kirjoittelua sodistamme, että kauan sitä kestettyä ja sen saadessa jopa suomalaisen sotilaan pilkkaamisen sävyjä, teetätin mitalin samaan runkoon ja olen niitä pari kolme kertaa vuodessa kantanut. Se on minun puheenvuoroni. Olivat poliitikkojemme ratkaisut oikeita tai vääriä, oli sodat voitu välttää tai ei, aseveljeys ja velvollisuudentunto, jota pidimme niinä vuosina toisissamme yhdessä yllä, ovat asioita, jotka totisesti kelpaavat esikuviksi myös rauhanpäiviin tänä monella tavalla niin rikkinäisenä aikanamme, jolloin veljetkin toisiaan epäilevät. Tämän vuoksi kannan kunniamerkkejäni ja teen sen hyvällä omallatunnolla ja keneltäkään lupaa kysymättä. Kuljen pää pystyssä oman tieni ja toivon, että muutkin niin tekevät, kenenkään pilkkaamatta ketään».

Että lippu liehuu

Tästä aiheesta kertoi juhannuksena Suomen Sosialidemokraatin Simppa:

Se muuten on väkevästi totta, että uhrin ansiosta lippu liehuu. Ihan totta, sanokoot jotkut ammattitaidottomat muka historioitsijat ja muut jälkikäteissaivartelijat ja nykyrunoltajat mitä tahansa. Ja saavat minun puolestani sanoa ja siksi voivat sanoa, kun uhrin ansiosta lippu liehuu ja on vapaus sanoa mitä tahansa.

En minä lipun arvoa ja merkitystä ymmärtänyt ennen kun näin ja koin ja edelleen joka päivä havaitsen, miten pirunmoisen työn takana oli ja on, että lippu liehuu. Nyt minä annan lipulle ison arvon, minä pidän siitä, siniristisestä.

Se minua kyllä kiusaa, kun meillä ollaan niin tärkätyitä ja kankeita aina kun puhutaan lipusta. Ja lipun käyttäminen on tehty mahdottoman pykälikkääksi. Siinä on päiviä ja kellonaikoja ja auringonnousuja ja auringonlaskuja otettava lukuun. Mutta minäpäs en ota. Se on minun protestini kaavoja vastaan semmoisessa, missä kaavoja ei tarvittaisi kuin tietyissä juhlatilaisuuksissa. Tavallisen ihmisen arki- ja pyhäelämässä lipulla pitäisi olla väljää liehumatilaa.

Meillä nostetaan lippu — ei mitään vieraita korvikeviirejä — salkoon, kun tulee ystäviä kylään. Meillä nostetaan lippu salkoon, kun on kaunis aamu ja elämä maistuu hyvältä. Meillä nostetaan lippu salkoon, kun ollaan iloisella mielellä. Ja on tullut vielä tavaksi sanoa, että on tärkeätä että laku liehuu. Lippu liehuu meillä ilosta ja mielihyvästä.

Elämässä on tietysti hetkiä ja tapahtumia, jolloin lippu kertoo surusta. Oikeastaan lipun pitää voida kertoa meille kaikesta, ja kuvastaa kaikkea, mikä mahtuu elämäämme täällä. Täällä Suomessa ja tässä maailmassakin.

Tuollaista pientä tahdoin kertoa tänään, Suomen lipun päivänä. Tai onko se ihan pientä?

Myös naisia Ruotsin katastrofijoukkoihin

Ruotsissa suunnitellaan asevelvollista, aseettomina palvelevista ja vapaaehtoisista muodostettujen pelastus- eli katastrofijoukkojen perustamista. Näihin katastrofijoukkoihin hyväksyttäisiin myös naisia. Hallitus antaa valtiopäiville esityksen asiasta sen jälkeen, kun viime syksynä tarkoitusta varten asetettu komitea on jättänyt mietintönsä.

Katastrofijoukot muodostaisivat uuden vaihtoehdon niille, jotka suorittavat asevelvollisuutensa asettomina ja niitä käytettäisiin lähinnä kehitysmaissa. Katastrofijoukkojen alokkaille järjestettäisiin puolen vuoden koulutus nimenomaan kehitysmaissa suoritettavaa palvelusta varten. Katastrofijoukkoihin hyväksyttyjen on sitouduttava palvelemaan määrätyn ajan palvelusta on suoritettava niin kauan, että se yhdessä koulutusajan kanssa vastaa normaalia asepalveluaikaa.

Lähinnä halutaan kouluttaa lääkäreitä, teknikkoja sekä hallinnollista ja huoltohenkilökuntaa.

Toista vuotta sitten Ruotsi ilmoitti pääsihteeri U Thantille olevansa valmis asettamaan maksutta YK:n käyttöön katastrofijoukkoja, jotka esimerkiksi suurten maanjäristysten tai tulvien sattuessa nopeasti voidaan lähettää onnettomuuspaikalle.

Reserviupseeriliiton kouluttajaseminaari Aavarannassa

Suomen Reserviupseeriliiton johtamistaidon kouluttajaseminari alkoi lauantaina Aavarannan johtamistaidon opistossa Kirkkonummella. Kaksipäiväiseen seminaariin oli saapunut runsaasti johtamistaidon kurssien kouluttajia ja asiaintuntijoita eri puolilta maata. Seminaarin puheenjohtajana toimi kauppat.lis. Leo Ahlstedt.

Reserviupseeriliiton johtamistaidon kurssien kouluttajat eri puolilta maata kokoontuivat 23.—24. 8. kouluttajaseminaariinsa Aavarannan johtamistaidon opistoon Kirkkonummelle.

Seminaarin avasi reserviupseeriliiton puheenjohtaja, agr Aarre Santavuori todeten johtamistaidon koulutuksen kuuluvan tällä hetkellä liiton merkittävimpiin toimintamuotoihin.

Suomen Reserviupseeriliiton piirissä on jo kahden vuoden ajan harjoitettu oloissamme varsin merkittävää johtamistaidon koulutustoimintaa, joka tähtää sopivien reserviupseerien ja -aliupseerien kouluttamiseen siviilielämän erilaisiin johtamistehtäviin. Johtamistaidon kurssit, joita on järjestetty piireittäin eri puolilla maata, käsittävät n. 70 tuntia.

Seminaarin puheenjohtajana toimi kauppat. lis. Leo Ahltedt ja avajaistilaisuudessa nähtiin joukko arvovaltaisia kutsuvieraita, joukossa mm. puolustusvoimain komentaja, kenraali K. O. Leinonen. Myös valtakunnallisen lehdistön, radion ja television edustajat oli kutsuttu seuraamaan tilaisuutta.

Seminaarin ohjelmassa käsiteltiin runsaasti johtamistaidon koulutustekniikkaan liittyviä kysymyksiä, joiden alustajina toimivat opettaja Tarmo Mäki-Kuutti Jyväskylästä ja johtaja Eero Pikkujämsä Oulusta. Opetusaineiston ja -välineiden käytöstä esitelmöi valtiot.maist. Matti Kuula Helsingistä. Tiedotustoiminta oli aiheena fil.maist Aatos Luotosella. Seminaarin ryhmätyöskentelystä vastasi toiminnanjohtaja Eero Pakkala.

Päivien varsinaisena asiantuntijaesitelmänä kuultiin kauppat. maist. Raimo Suoniemen esitys ATK kehittyvän johtamistaidon apuvälineenä.

TOIMINTAAMME

TURVALLISUUSPOLITIIKAN PÄIVÄT Turussa 20—21. 9. 1969. Varatkaa aikaa tähän tilaisuuteen. Yksityiskohtaiset ohjeet matkasta annetaan yhdistyksille kiertokirjeellä.

Piirin **maastomestaruuskilpailut** ovat Outokummussa 7. 9. 69.

RUL:n **maastomestaruuskilpailut** ovat 21. 9. 69 Mikkelissä RAuL:n Saarijärvellä.

SUURI SOTAHARJOITUS Nurmes—Lieksa alueella 29. 9.—4. 10. 69. Piiriemme reserviläisille varataan tilaisuus harjoituksen seuraamiseen 2. 10. klo 11, jolloin kokoonnutaan Nurmeksen Höljäkkään Uuron kansakoululle. Lähemmät ohjeet kiertokirjeellä. Reserviupseeriyhdistysten syyskokoukset pidetään seuraavasti:

Eno
22. 9. klo 19 Enon Res upseerien syyskokous Uimaharjun KOP:ssa.

Ilomantsi
10. 9. klo 19 Yt-kerhoilta Osuuskassan kokoushuoneessa. Esitelmä sotilaspiiristä.

Joensuu
22. 9. klo 18 Joensuun Reserviupseerit syyskokous Karjalan talon ravintolassa.
22. 9. klo 19 Yt-esitelmätilaisuus Karjalan talon juhlasalissa. Esitelmän pitää kenrl K L Oesch. Tilaisuuteen kutsutaan varuskuntien upseerit, aliupseerit ja kokelaat sekä tietenkin kaikki resupseerit ja aliupseerit myös lähiyhdistyksistä.

Juuka
22. 9. klo 18.30 Yt-kerhoilta Kerhomajalla. Esitelmä sotilaspiiristä.

Kiihtelysvaara
22. 9. klo 18 Yt-kerhoilta ja rantakala K Könösen huvilalla Hietajärven rannalla.
23. 9. klo 19 Kiihtelysvaaran Reserviupseerien syyskokous S Kaustiolla kirkonkylässä.
26. 9. klo 19 Yt-kerhoilta vierailuna Tuupovaarassa. Esitelmä sotilaspiiristä.

Kitee
31. 8. klo 12 Yt-maastokilpailu.
13. 9. klo 13 Isopistoolikilpailu Hutsissa yt:nä.
15. 9. klo 19 Kiteen Reserviupseerit syyskokous PYP:llä.
29. 9. klo 19 Yt-kerhoilta Osuuskassan kokoushuoneessa. Esitelmä sotilapiiristä.

Kontiolahti
25. 9. klo 19 Kontiolahden Res ups syyskokous Säästöpankilla.

Lieksa—Pielisjärvi
17. 9. klo 18 Lieksa—Pielisjärven Res ups syyskokous Kerhomajalla.
17. 9. klo 19 Yt-esitelmätilaisuus -Kerhomajalla. Esitelmä sotilaspiiristä.

Liperi
6. 9. klo 13 Pistooliammunta yt-Kilp. Roukalahdella
28. 9. klo 13 Res ups. syyskokous Roukalahden majalla.

Nurmes
2. 9. klo 18.30 Nurmeksen Reserviupseerit syyskokous säästöpankilla.
24. 9. klo 19 Yt-kerhoilta, Valtimon ja Nurmeksen reserviläisille Kauppayhtiön kahviossa. Esitelmä sotilaspiiristä.

Outokumpu
7. 9. Piirin maastomestaruuskilpailut.
11. 9. klo 19 Outokummun Reserviupseerit syyskokous.

Polvijärvi
18. 9. klo 19 Polvijärven Res ups syyskokous Keskikoululla

Pyhäselkä
24. 9. klo 19 Pyhäselän Res upseerien syyskokous keskikoululla.

Rääkkylä
25. 9. klo 19 Rääkkylän Res ups syyskokous Varpasessa kapt Kapasella.

Tohmajärvi—Värtsilä
30. 9. klo 18 Tohmajärvi—Värtsilän Reserviupseerit syyskokous Rajassa.
30. 9. klo 19 Yt-kerhoilta Rajassa. Esitelmä sotilaspiiristä.

Tuupovaara
26. 9. klo 18 Tuupovaaran Res upseerien syyskokous keskikoululla.
26. 9. klo 19 Yt-kerhoilta yhdessä Kiihtelysvaaran reserviläisten kanssa. Esitelmä sotilaspiiristä.

Valtimo
24. 9. klo 19 Yt-kerhoilta vierailuna Nurmeksen yhdistysten tilaisuudessa Nurmeksen Kauppayhtiön kahviossa.

RUL:n ja RAuL:n sotilaskolmiottelukilpailut 9—10. 8. 69 Tampereella

Kumpikaan piireistämme ei tänä vuonna osallistunut liittojen kilpailuun joukkueilla. Mieskohtaisina kilpailivat ikämiessarjoissa yli Leo Rautava ja kers Johannes Tikka. Tikka voittikin yli 45-vuotisten au-sarjan mestaruuden hyvällä tuloksella 2157 pist. Rautava sijoittui vastaavassa ups sarjassa kolmanneksi tuloksella 1752 pist.

SININEN RISTI

Sininen Risti, vapaaehtoisen maanpuolustustyön kunniamerkki kuuluisi jokaiselle maanpuolustustyön tekijälle. Ohjeissa mainitaan sen jakoperusteista seuraavaa:

Ristiä jaetaan
— jääkäreille
— aktiivisille itsenäisyystyöntekijöille
— vapaussotureille
— heimosotureille
— suojeluskuntalaisille ja sk. pojille (ennen v. 1944)
— lotille ja pikkulotille (ennen v. 1944), sotilaskotityöhön osallistuneille ja vapaaehtoisille talvi- ja jatkosodan miehille ja naisille.

Usein kuulee vielä kysyttävän, eikö ristiä enää tulevana vuonna saa. VHS on päättänyt jatkaa jakelua toistaiseksi ja on sitä entisissä paikoissa tilattavissa. Moni myös ajattelee, että ostettu (hinta 10:—) kunniamerkki ei ole ilmaisen arvoinen. Ristin hintaan tuijotettaessa on otettava huomioon hinnan jako eri tarkoituksiin. Siitä menee tekokustannuksiin 4:—, paikallisille vapaussotureille 3:— ja VHS:n kuntokodille 3:—. Joten kun hankit tämän todella arvokkaan ja samalla kauniin ristin, niin tuet samalla niiden miesten työtä ja niiden miesten puutteessa eläviä omaisia, jotka ovat itsenäisyytemme varmistaneet ja tuleville polville vapaan elämän mahdollisuudet taanneet.

Kutsu turvallisuuspolitiikan päiville

Opiskelijain reservinupseeri- ja aliupseerijärjestöjen aloitteesta ja yhteistoimin Suomen Reserviupseeriliiton ja Reservin Aliupseeriliiton kanssa kutsumme maamme reservin upseerit ja aliupseerit viettämään yhteisiä Turvallisuuspolitiikan päiviä, jotka pidetään Turussa 20—21. 9. 1969.

Päivillä tullaan monipuolisesti käsittelemään turvallisuus- ja puolustuspolitiikkamme päivänkohtaisia kysymyksiä. Päivien suojelijana toimii puolustusministeri Sulo Suorttanen.

TURVALLISUUSPOLITIIKAN PÄIVIEN NEUVOTTELUKUNTA

Reima T. A. Luoto — Pertti Huitu
Kari Kuuskoski

Nurmeksessa ojennettiin majuri Veikko Haapalaiselle Tasavallan Presidentin vahvistaman Suomen Reserviupseeriliiton Kultainen ansiomerkki, jonka reserviupseeriliitto on hänelle myöntänyt pitkäaikaisesta ja ansiokkaasta työstä reserviupseeriliiton hyväksi. Merkin maj. Haapalaiselle ojensi maj. Mauri Virmakoski puhuen merkinsaajalle ja kiittäen työstä, samalla hän kohdisti kiitoksen sanat myös rva Haapalaiselle.

Karjalan Pojat

Vast. toimittaja Arvi A. Lallukka.
Toimitussiht. Mauri Virmakoski

Toimitus:
Piirien yhteistoimikunta ja tiedotusupseeri.

Toimituksen osoite:
Siltak. 14 A 6. Joensuu
puh. 24 577
Pankki: Rahalaitokset Joensuu ja Pst Ku 24 575

Pohjois-Karjalan Kirjapaino Oy
Joensuu 1969

Pohjois-Karjalan Kirjapaino Oy
Joensuu — 1969